

2022
TEMMUZ

BOZÜYÜK BELEDİYESİ

2022 KURUMSAL MALİ DURUM VE
BEKLENTİLER RAPORU (OCAK-HAZİRAN)



SUNUŐ

5018 sayılı Kamu Mali Yönetimi ve Kontrol Kanunu'nun 30'uncu maddesinde; "Genel yönetim kapsamındaki idareler bütçelerinin ilk altı aylık uygulama sonuçları, ikinci altı aya ilişkin beklentiler ve hedefler ile faaliyetlerini; Hazine ve Maliye Bakanlığı ise Merkezi yönetim bütçe kanununun ilk altı aylık uygulama sonuçları, finansman durumu, ikinci altı aya ilişkin beklentiler ve hedefler ile faaliyetleri kapsayan mali durumu Temmuz ayı içinde kamuoyuna açıklar" denilmektedir. Söz konusu düzenlemenin amacı, kamu hizmetlerinin yürütülmesinde ve bütçe uygulamalarında saydamlığın ve hesap verilebilirliđin arttırılması ile kamuoyunun kamu idareleri üzerindeki genel denetim ve gözetim fonksiyonunun gerçekleştirilmesidir. Bu amaçlara ulaşılması, idarelerin faaliyetleri ile bütçe gerçekleřmeleri ve beklentileri konularında kapsamlı bir rapor oluşturulmasına bađlıdır. Anılan madde ve yapılan açıklamalar dođrultusunda; Belediyemizin 2022 yılı ilk altı aylık dönemine ilişkin bütçe uygulamaları ve yürütölen faaliyetler ile ikinci altı aylık döneme ilişkin beklentiler, hedefler ve planlanan faaliyetlerin yer aldığı "Bozüyük Belediye Başkanlığı 2022 Yılı Kurumsal Mali Durum ve Beklentiler Raporu" hazırlanmıştır.

Raporun tüm ilgililere faydalı olmasını dilerim.

Mehmet Talat BAKKALCIOĐLU
Bozüyük Belediye Başkanı

1-OCAK-HAZİRAN YILI DÖNEMİ BÜTÇE UYGULAMALARI SONUÇLARI

A.Bütçe Giderleri

2021 ve 2022 Başlangıç Ödeneği Gelişimi Gerçekleşmeleri

2021 mali yılı harcama gerçekleşmesi ile 2022 mali yılı Başlangıç ödeneği ve artış oranı aşağıdaki tabloda gösterilmektedir.

Kurumumuzun 2022 mali yılı Bütçesinde yer alan başlangıç ödenekleri toplamı 260.000.000,00 TL olup, 2021 yılı harcama gerçekleşmelerine göre %147 oranında artış olmuştur. Bu artış ağırlıklı olarak; %328 ile sermaye giderleri kaleminde olmuştur.

BÜTÇE TERTİBİ	2021 Gerçekleşme Toplamı	2022 Başlangıç Ödeneği	Artış Oranı %
PERSONEL GİDERLERİ	22.078.003,70	35.504.000,00	61%
SOS. GÜV. KURUM. DEVLET PRİMİ GİDER.	3.261.114,29	4.627.000,00	42%
MAL VE HİZMET ALIM GİDERLERİ	59.652.708,81	140.607.000,00	136%
FAİZ GİDERLERİ	97.292,30	100.000,00	3%
CARİ TRANSFERLER	6.143.449,98	11.763.000,00	91%
SERMAYE GİDERLERİ	13.632.190,57	58.399.000,00	328%
SERMAYE TRANSFERLERİ	498.055,19	700.000,00	41%
YEDEK ÖDENEKLER	0,00	8.300.000,00	0%
TOPLAM	105.362.814,84	260.000.000,00	147%

Şekil 1. 2021 - 2022 Değişim Oranı

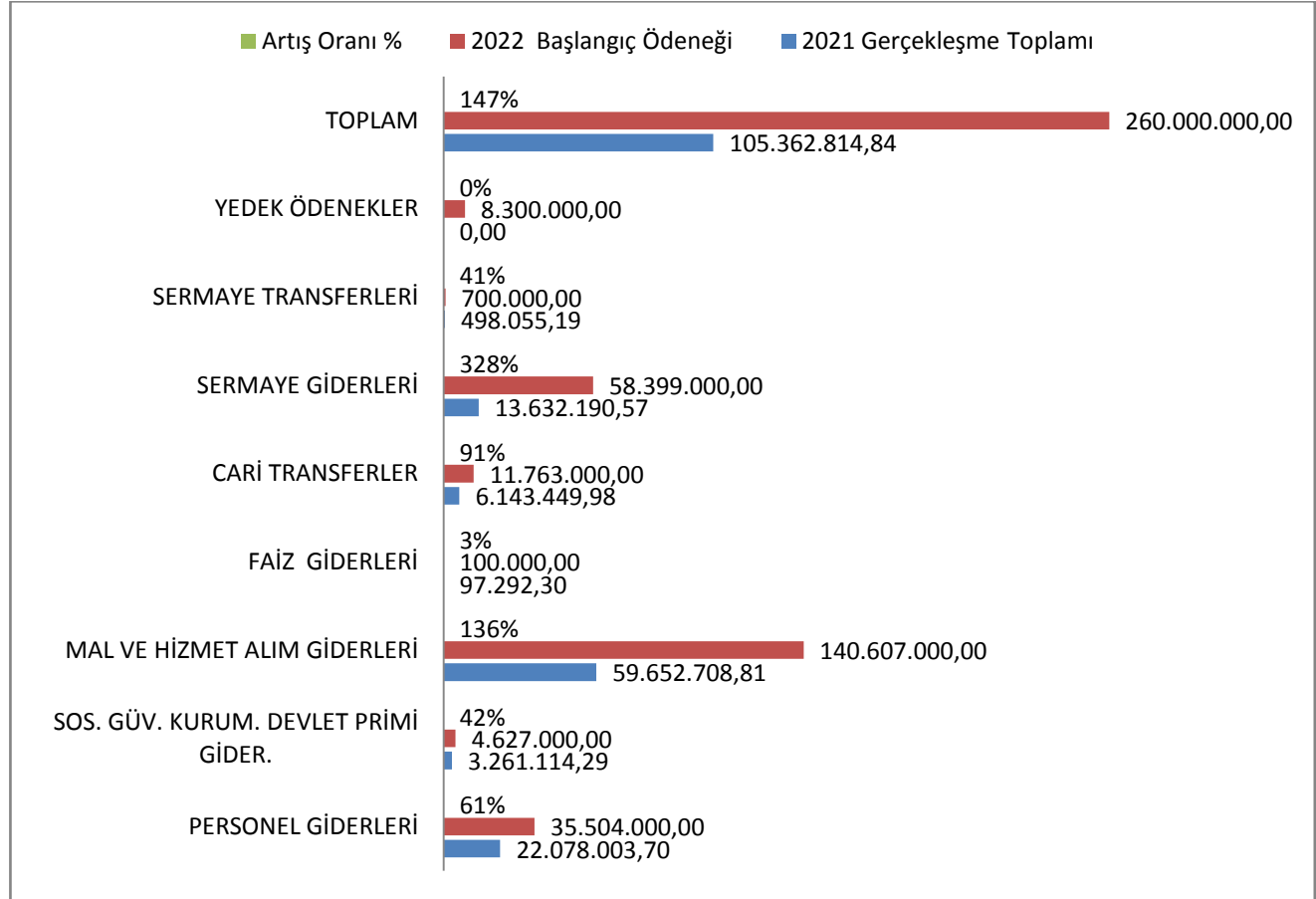

2021-2022 Yılları Ocak-Haziran Dönemi Bütçe Giderleri Gerçekleşmeleri

Tablo 2’de de görüleceği üzere;

Ocak-Haziran dönemi bütçe gerçekleşmeleri; 2021 yılında 43.599.650,95 TL, 2022 yılında ise 69.418.158,97 TL olarak gerçekleşmiştir. 2021 yılı sonu itibariyle bütçe gider gerçekleştirmelerinin %41’i Ocak-Haziran döneminde gerçekleşmiştir. Ocak-Haziran 2022 dönemi bütçe giderleri toplamı ise 69.418.158,97 TL olarak gerçekleşmiş olup, bu dönemde bütçeye konulan ödeneğin kullanım oranı ise %27’dir.

2021 ve 2022 yılları Haziran sonu itibariyle gider gerçekleşme toplamları karşılaştırıldığında, Giderlerde %59 oranında bir artış olduğu görülmektedir. 2022 yılsonu gerçekleşmesi %100 olarak tahmin edilmektedir.

BÜTÇE TERTİBİ	2021 Gerçekleşme Toplamı	2022 Başlangıç Ödeneği	Gider Gerçekleşmeleri				Döneme Göre Artış Oran %	2022 Yıl Sonu Gerç. Tahmini
			Ocak Haziran Dönemi		Bütçeye Göre Gerçekleşme Oran %			
			2021	2022	2021	2022		
PERSONEL GİDERLERİ	22.078.003,70	35.504.000,00	10.873.668,50	15.142.008,60	49%	43%	39%	100%
SOS. GÜV. KURUM. DEVLET PRİMİ GD.	3.261.114,29	4.627.000,00	1.590.997,47	2.288.221,93	49%	49%	44%	100%
MAL VE HİZMET ALIM GİDERLERİ	59.652.708,81	140.607.000,00	19.692.254,90	42.445.184,35	33%	30%	116%	100%
FAİZ GİDERLERİ	97.292,30	100.000,00	62.608,98	21.138,06	64%	21%	-66%	100%
CARİ TRANSFERLER	6.143.449,98	11.763.000,00	2.739.089,59	6.549.826,00	45%	56%	139%	100%
SERMAYE GİDERLERİ	13.632.190,57	58.399.000,00	8.208.908,31	2.413.965,72	60%	4%	-71%	100%
SERMAYE TRANSFERLERİ	498.055,19	700.000,00	432.123,20	557.814,31	87%	80%	36786%	100%
YEDEK ÖDENEKLER	0,00	8.300.000,00	0,00	0,00	0%	0%	0%	0%
TOPLAM	105.362.814,84	260.000.000,00	43.599.650,95	69.418.158,97	41%	27%	59%	97%

Şekil 2. 2021 - 2022 Gider Gerçekleşme Oranları

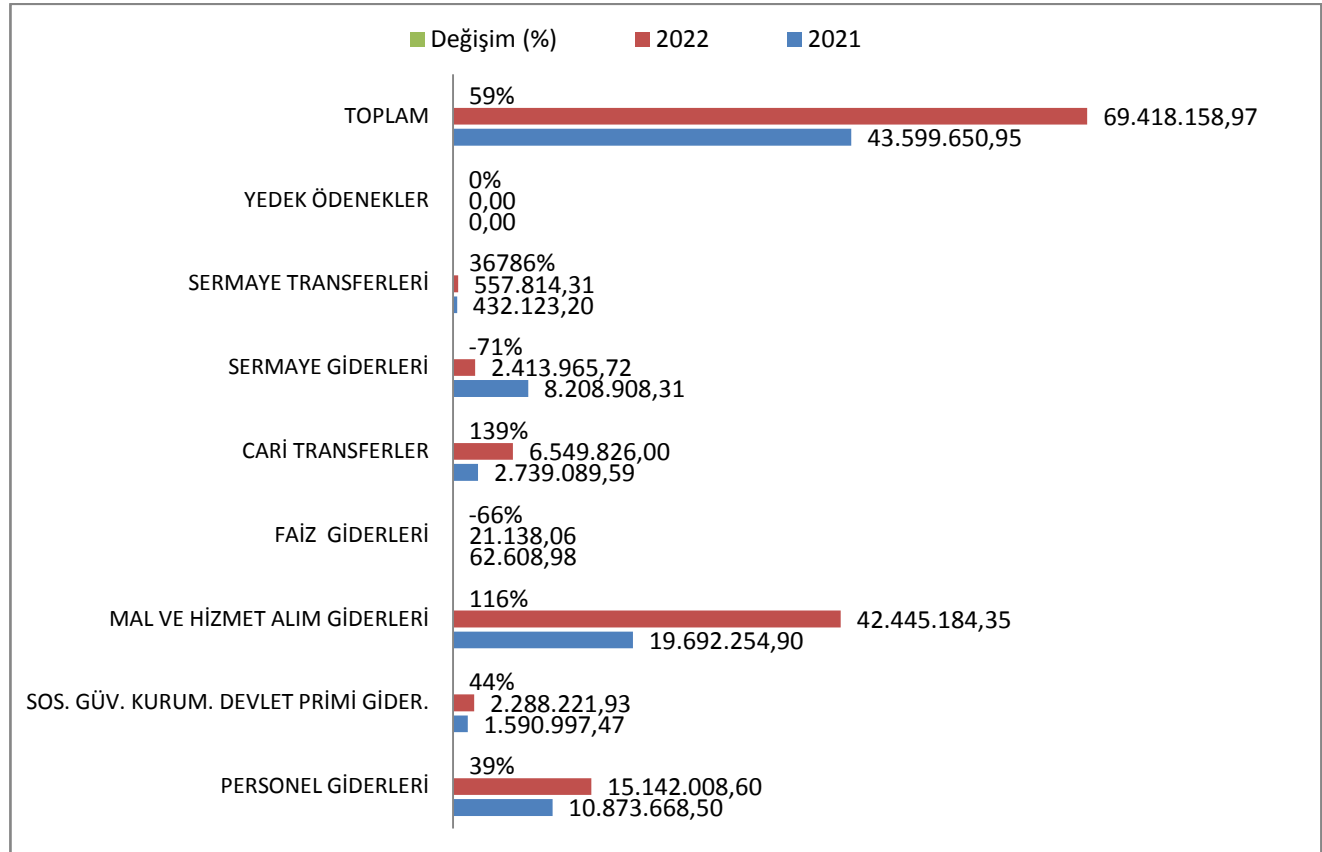

01. Personel Giderleri

2021 ve 2022 Yılları Ocak Haziran Dönemi Personel Gideri Gerçekleşmeleri

Kurumumuzun 2022 yılı bütçesinde personel giderleri için 35.504.000,00 TL ödenek ayrılmıştır. Ocak-Haziran dönemini kapsayan ilk altı ayda personel giderleri için yapılan toplam harcama, 2021 yılında 10.873.668,50 TL iken, 2022 yılında 4.268.340,10 TL artışla 15.142.008,60 TL olmuştur. Personel giderlerindeki artış %39 olarak gerçekleşmiştir. 2022 yılsonu gerçekleşmesi %100 olarak tahmin edilmektedir.

2021 ve 2022 yılları Ocak- Haziran dönemindeki personel giderlerinin altı aylık gerçekleşmeleri aşağıda gösterilmiştir.

BÜTÇE TERTİBİ (01. PERSONEL GİDERLERİ)	2021 Gerçekleşme Toplamı	2022 Başlangıç Ödeneği	Gider Gerçekleşmeleri				Döneme Göre Artış Oran %	2022 Yıl Sonu Gerç. Tahmini
			Ocak Haziran Dönemi		Bütçeye Göre Gerçekleşme Oran %			
			2021	2022	2021	2022		
MEMURLAR	9.040.951,39	15.760.000,00	4.744.570,21	6.430.599,58	52%	41%	36%	100%
SÖZLEŞMELİ PERSONEL	2.486.868,96	5.315.000,00	1.184.043,18	2.331.393,46	48%	44%	97%	100%
İŞÇİLER	9.982.742,14	13.574.000,00	4.637.057,44	5.842.442,32	46%	43%	26%	100%
GEÇİCİ PERSONEL	248.302,38	390.000,00	148.067,98	263.291,50	60%	68%	78%	100%
DİĞER PERSONEL	319.138,83	465.000,00	159.929,69	274.281,74	50%	59%	72%	100%
TOPLAM	22.078.003,70	35.504.000,00	10.873.668,50	15.142.008,60	49%	43%	39%	100%

Şekil 3: 2021 - 2022 Yılları Ocak - Haziran Dönemi Personel Gider Gerçekleşme Oranı (%)

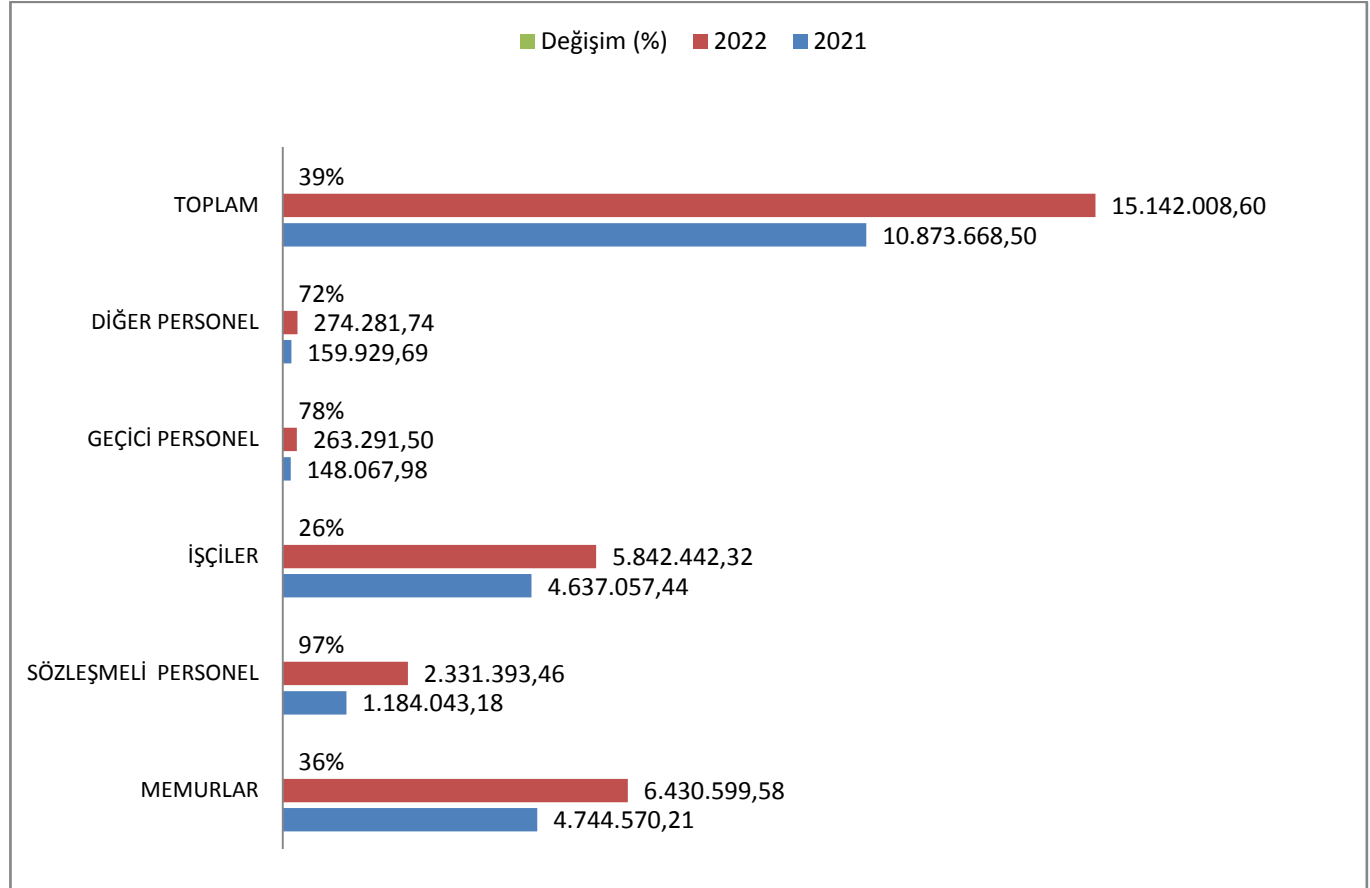

02.Sosyal Güvenlik Kurumlarına Devlet Primi Giderleri

2021 ve 2022 Yılları Ocak Haziran Dönemi Devlet Primi Gerçekleşmeleri

Kurumumuzun 2022 yılı bütçesinde sosyal güvenlik kurumlarına devlet primi giderleri için 4.627.000,00 TL ödenek ayrılmıştır. Ocak-Haziran dönemini kapsayan ilk altı ayda sosyal güvenlik kurumlarına devlet primi giderleri için yapılan toplam harcama, 2021 yılında 1.590.997,47 TL iken, 2022 yılında 697.224,46 TL artışla 2.288.221,93 TL olmuştur. Sosyal güvenlik kurumlarına devlet primi giderlerindeki artış % 44 olarak gerçekleşmiştir. 2022 yılsonu gerçekleşmesi % 100 olarak tahmin edilmektedir.

2021 ve 2022 yılları Ocak-Haziran dönemindeki sosyal güvenlik kurumlarına devlet primi giderlerinin altı aylık gerçekleşmeleri aşağıda gösterilmiştir.

BÜTÇE TERTİBİ (02.SOS. GÜV. KURUM. DEVLET PRİMİ GİDER.)	2021 Gerçekleşme Toplamı	2022 Başlangıç Ödeneği	Gider Gerçekleşmeleri				Döneme Göre Artış Oranı %	2022 Yıl Sonu Gerç. Tahmini
			Ocak Haziran Dönemi		Bütçeye Göre Gerçekleşme Oran %			
			2021	2022	2021	2022		
MEMURLAR	1.111.595,49	2.139.000,00	527.212,59	847.726,86	47%	40%	61%	100%
SÖZLEŞMELİ PERSONEL	330.812,27	520.000,00	156.628,77	303.219,96	47%	58%	94%	100%
İŞÇİLER	1.818.706,53	1.860.000,00	907.156,11	1.137.275,11	50%	61%	25%	100%
GEÇİCİ PERSONEL	0,00	3.000,00	0,00	0,00	0%	0%	0%	100%
DİĞER PERSONEL	0,00	105.000,00	0,00	0,00	0%	0%	0%	100%
TOPLAM	3.261.114,29	4.627.000,00	1.590.997,47	2.288.221,93	49%	49%	44%	100%

Şekil 4: 2021 - 2022 Yılları Ocak - Haziran Dönemi Sosyal Güvenlik Kurumu Devlet Primi Gider Gerçekleşme Oranı (%)

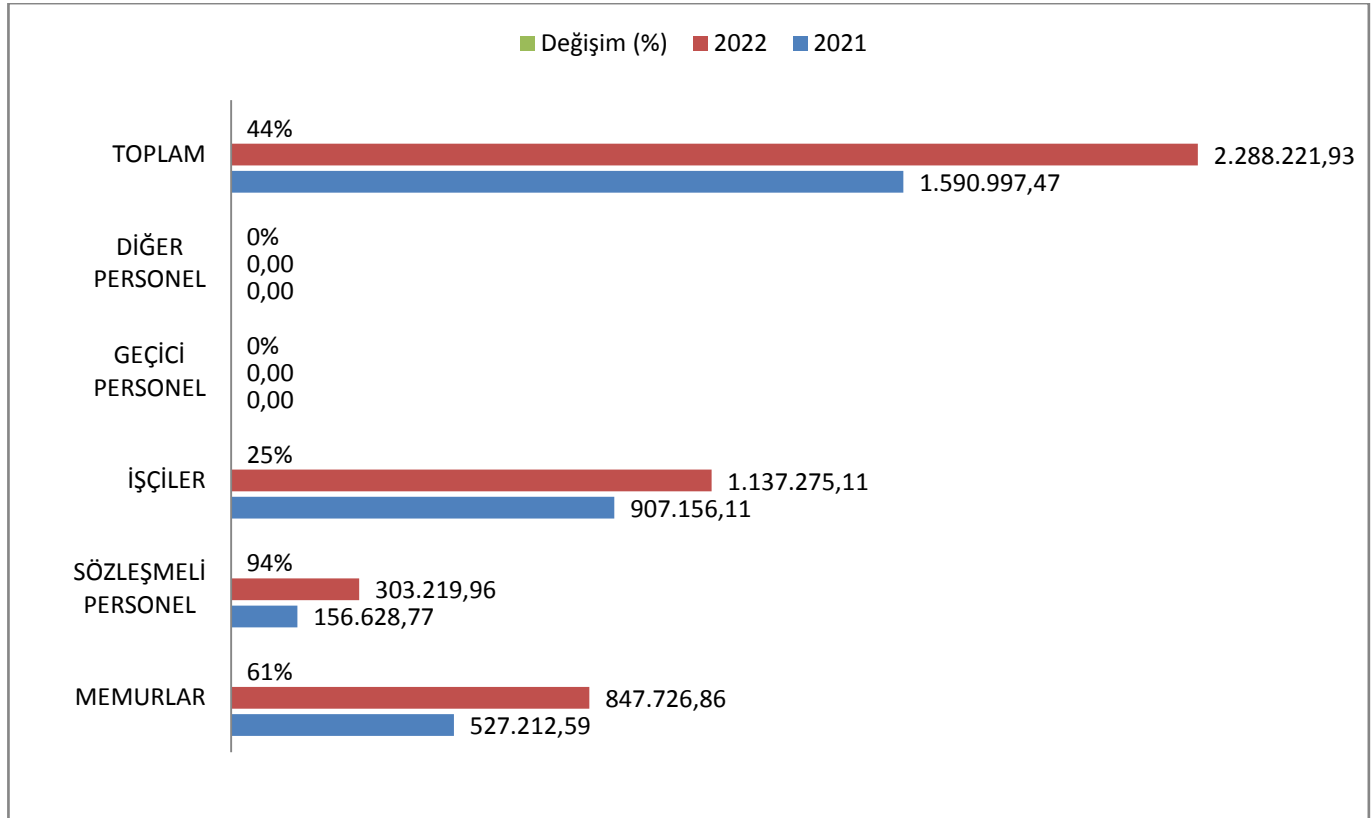

03.Mal ve Hizmet Alım Giderleri

2021 ve 2022 Yılları Ocak Haziran Dönemi Mal ve Hizmet Alım Gider Gerçekleşmeleri

Kurumumuzun 2022 yılı bütçesinde mal ve hizmet alım giderleri için 140.607.000,00 TL ödenek ayrılmıştır. Ocak-Haziran dönemini kapsayan ilk altı ayda mal ve hizmet alım giderleri için yapılan toplam harcama, 2021 yılında 19.692.254,90 TL iken, 2022 yılında 22.752.929,45 TL artışla 42.445.184,35 TL olmuştur. Mal ve hizmet alım giderlerindeki artış % 116 olarak gerçekleşmiştir. 2022 yılsonu gerçekleşmesi % 100 olarak tahmin edilmektedir.

2021 ve 2022 yılları Ocak-Haziran dönemindeki mal ve hizmet alım giderlerinin altı aylık gerçekleşmeleri aşağıda gösterilmiştir.

BÜTÇE TERTİBİ (03.MAL VE HİZMET ALIM GİDERLERİ)	2021 Gerçekleşme Toplamı	2022 Başlangıç Ödeneği	Gider Gerçekleşmeleri				Döneme Göre Artış Oranı %	2022 Yıl Sonu Gerç. Tahmini
			Ocak Haziran Dönemi		Bütçeye Göre Gerçekleşme Oran %			
			2021	2022	2021	2022		
ÜRETİME YÖNELİK MAL VE MALZEME ALIMLARI	3.330.605,61	18.530.000,00	558.560,81	1.748.724,89	17%	9%	213%	100%
TÜKETİME YÖNELİK MAL VE MALZEME ALIMLARI	10.277.077,97	32.117.000,00	3.643.183,53	9.719.189,54	35%	30%	167%	100%
YOLLUKLAR	52.066,79	105.000,00	9.918,13	33.598,03	19%	32%	239%	100%
GÖREV GİDERLERİ	534.500,19	3.333.000,00	250.130,21	1.959.156,77	47%	59%	683%	100%
HİZMET ALIMLARI	35.001.887,37	59.562.000,00	12.632.324,31	23.389.722,71	36%	39%	85%	100%
TEMSİL VE TANITMA GİDERLERİ	1.388.995,51	5.400.000,00	225.819,54	1.622.087,84	16%	30%	618%	100%
MENKUL MAL, GAYRİMADDİ HAK ALIM, BAKIM VE ON.	3.923.416,11	8.385.000,00	1.645.434,14	2.013.333,44	42%	24%	22%	100%
GAYRİMENKUL MAL BAKIM VE ONARIM GİD.	5.057.790,19	12.945.000,00	643.685,03	1.763.129,88	13%	14%	174%	100%
TEDAVİ VE CENAZE GİD.	86.369,07	230.000,00	83.199,20	196.241,25	96%	85%	136%	100%
TOPLAM	59.652.708,81	140.607.000,00	19.692.254,90	42.445.184,35	33%	30%	116%	100%

Şekil 5: 2021 - 2022 Yılları Ocak - Haziran Dönemi Mal ve Hizmet Alım Gider Gerçekleşme Oranı (%)

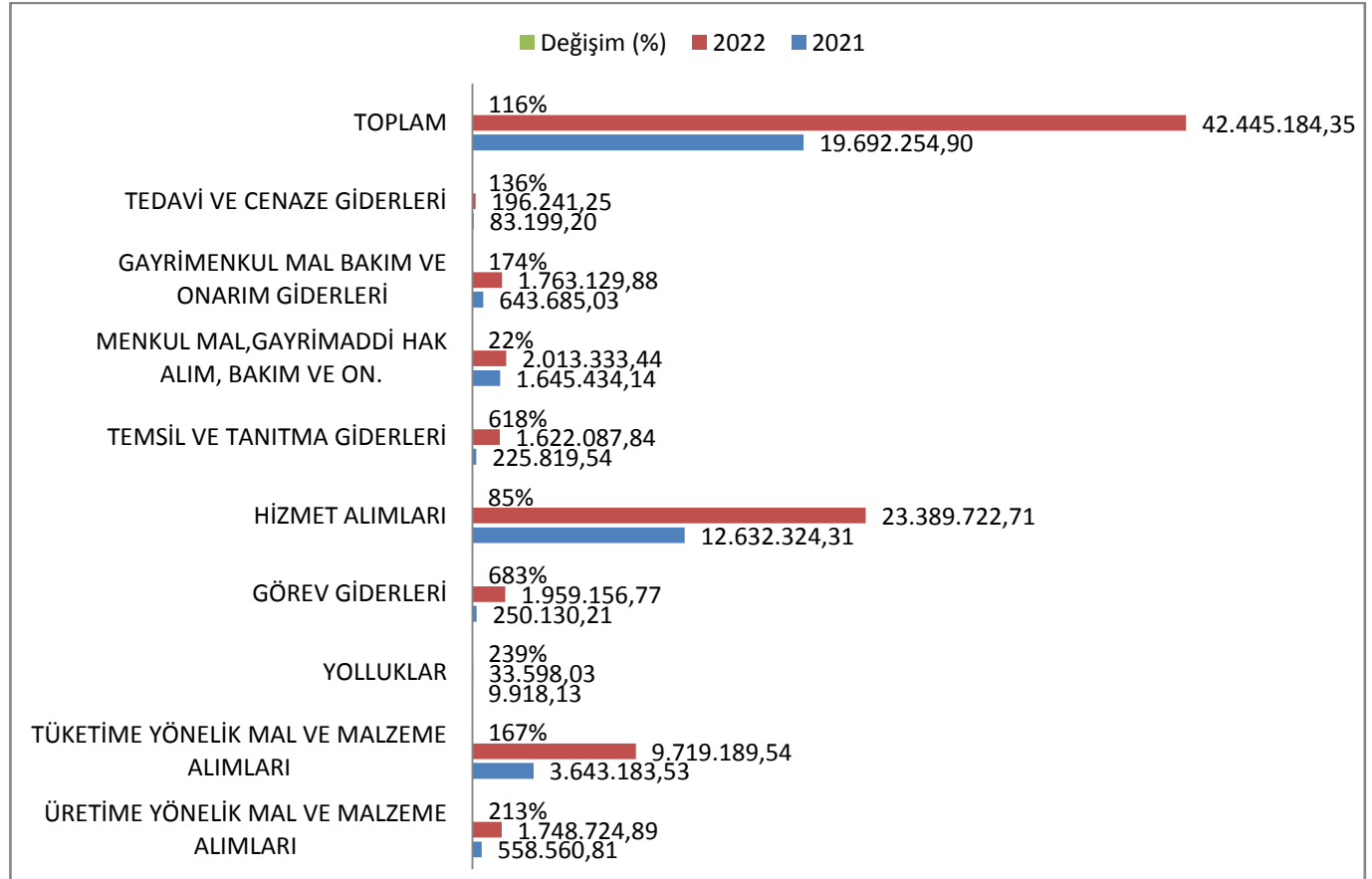

04.Faiz Giderleri

2021 ve 2022 Yılları Ocak Haziran Dönemi Faiz Gider Gerçekleşmeleri

Kurumumuzun 2022 yılı bütçesinde faiz giderleri için 100.000,00 TL ödenek ayrılmıştır. Ocak-Haziran dönemini kapsayan ilk altı ayda faiz giderleri için yapılan toplam harcama, 2021 yılında 62.608,98 TL iken, 2022 yılında 41.470,92 TL azalışla 21.138,06 TL olmuştur. Faiz giderlerindeki azalış % 66 olarak gerçekleşmiştir. 2022 yılsonu gerçekleşmesi % 100 olarak tahmin edilmektedir.

2021 ve 2022 yılları Ocak-Haziran dönemindeki faiz giderlerinin altı aylık gerçekleştirmeleri aşağıda gösterilmiştir.

Tablo 6: 2021 - 2022 Yılları Ocak - Haziran Dönemi Faiz Gideri Gerçekleşmeleri								
BÜTÇE TERTİBİ (04.FAİZ GİDERLERİ)	2021 Gerçekleşme Toplamı	2022 Başlangıç Ödeneği	Gider Gerçekleşmeleri				Döneme Göre Artış Oranı %	2022 Yıl Sonu Gerç. Tahmini
			Ocak Haziran Dönemi		Bütçeye Göre Gerçekleşme Oran %			
			2021	2022	2021	2022		
KAMU KURUM. ÖDENEN İÇ BORÇ FAİZ GİDER.	97.292,30	100.000,00	62.608,98	21.138,06	64%	21%	-66%	100%
TOPLAM	97.292,30	100.000,00	62.608,98	21.138,06	64%	21%	-66%	100%

Şekil 6: 2021 - 2022 Yılları Ocak - Haziran Dönemi Faiz Gideri Gerçekleşme Oranı (%)

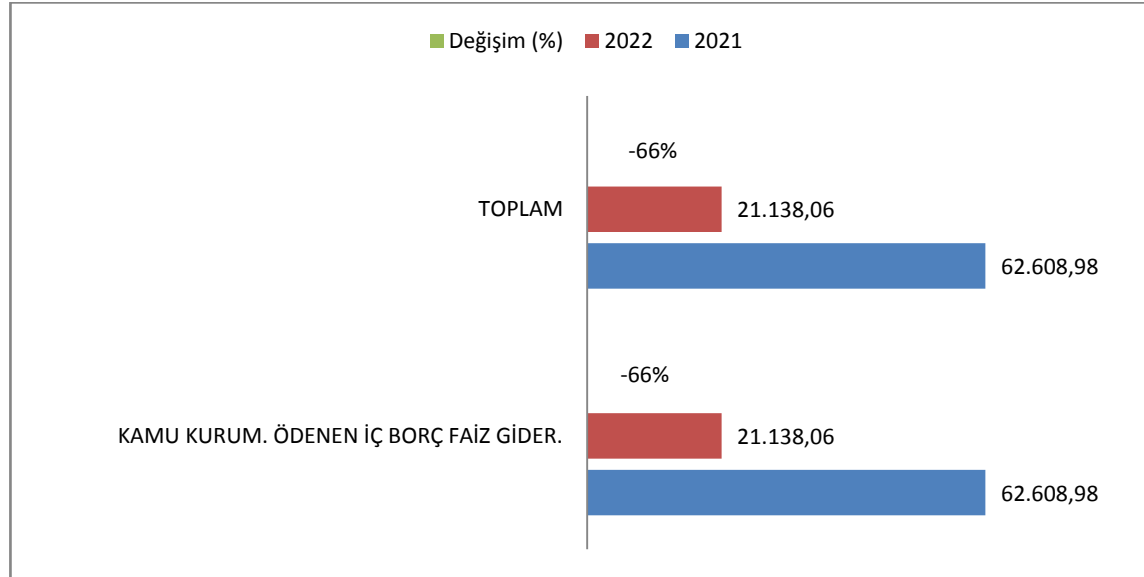

05.Cari Transfer

2021 ve 2022 Yılları Ocak Haziran Dönemi Cari Transfer Gerçekleşmeleri

Kurumumuzun 2022 yılı bütçesindeki cari transfer harcamaları için 11.763.000,00 TL ödenek ayrılmıştır. Ocak-Haziran dönemini kapsayan ilk altı ayda cari transfer giderleri için yapılan toplam harcama, 2021 yılında 2.739.089,59 TL iken, 2022 yılında 3.810.736,41 TL artışla 6.549.826,00 TL olmuştur. Cari transfer giderlerindeki artış % 139 olarak gerçekleşmiştir. 2022 yılsonu gerçekleşmesi % 100 olarak tahmin edilmektedir.

2021 ve 2022 yılları Ocak-Haziran dönemindeki cari transfer giderlerinin altı aylık gerçekleştirmeleri aşağıda gösterilmiştir.

BÜTÇE TERTİBİ (05.CARİ TRANSFERLER)	2021 Gerçekleşme Toplamı	2022 Başlangıç Ödeneği	Gider Gerçekleşmeleri				Döneme Göre Artış Oranı %	2022 Yıl Sonu Gerç. Tahmini
			Ocak Haziran Dönemi		Bütçeye Göre Gerçekleşme Oran %			
			2021	2022	2021	2022		
GÖREV ZARARLARI	581.589,87	1.200.000,00	183.820,65	752.223,44	32%	63%	309%	100%
KAR AMACI GÜTMİYEN KRL. YAPILAN TRANS.	1.316.894,04	1.662.000,00	762.805,21	667.244,52	58%	40%	-13%	100%
HANE HALKINA YAPILAN TRANSFERLER	2.789.194,95	6.601.000,00	1.267.247,09	3.877.138,39	45%	59%	206%	100%
GELİRLERDEN AYRILAN PAYLAR	1.455.771,12	2.300.000,00	525.216,64	1.253.219,65	36%	54%	139%	100%
TOPLAM	6.143.449,98	11.763.000,00	2.739.089,59	6.549.826,00	45%	56%	139%	100%

Şekil 7: 2021 - 2022 Yılları Ocak - Haziran Dönemi Cari Transferler Gideri Gerçekleşme Oranı (%)

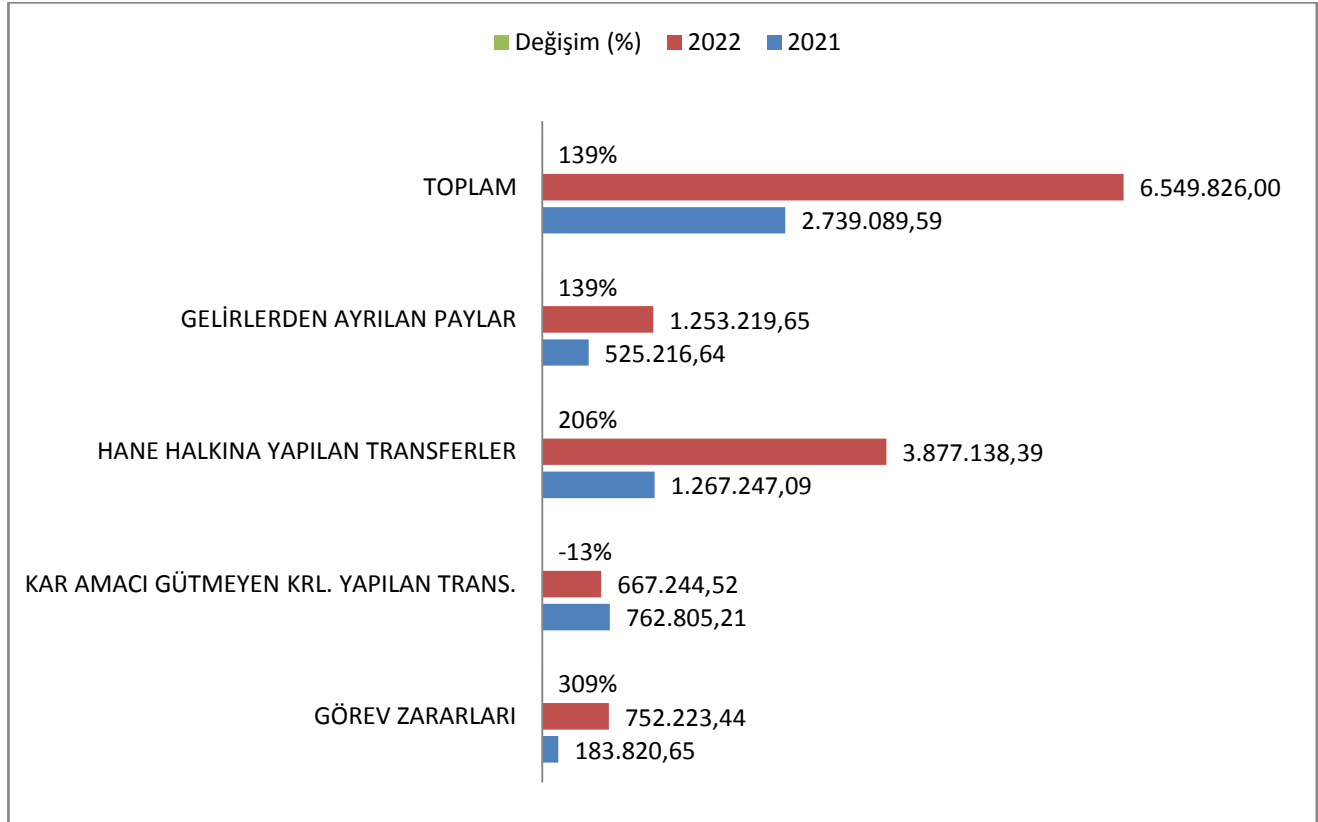

06.Sermaye Giderleri

2021 ve 2022 Yılları Ocak Haziran Dönemi Sermaye Gideri Gerçekleşmeleri

Kurumumuzun 2022 yılı bütçesinde sermaye giderleri için 58.399.000,00 TL ödenek ayrılmıştır. Ocak-Haziran dönemini kapsayan ilk altı ayda sermaye giderleri için yapılan toplam harcama, 2021 yılında 8.208.908,31 TL iken, 2022 yılında 5.794.942,59 TL azalışla 2.413.965,72 TL olmuştur. Sermaye giderlerindeki azalış % 71 olarak gerçekleşmiştir. 2022 yılsonu gerçekleşmesi % 100 olarak tahmin edilmektedir.

2021 ve 2022 yılları Ocak-Haziran dönemindeki sermaye giderlerinin altı aylık gerçekleşmeleri aşağıda gösterilmiştir.

BÜTÇE TERTİBİ (06.SERMAYE GİDERLERİ)	2021 Gerçekleşme Toplamı	2022 Başlangıç Ödeneği	Gider Gerçekleşmeleri				Döneme Göre Artış Oranı %	2022 Yıl Sonu Gerç. Tahmini
			Ocak Haziran Dönemi		Bütçeye Göre Gerçekleşme Oran %			
			2021	2022	2021	2022		
MAMUL MAL ALIMLARI	2.876.632,39	15.827.000,00	852.032,80	669.567,85	30%	4%	-21%	100%
GAYRİ MADDİ HAK ALIMLARI	46.020,00	500.000,00	37.760,00	563.739,72	82%	113%	1393%	100%
GAYRİMENKUL ALIMLARI VE KAMULAŞTIRMASI	484.797,19	5.500.000,00	405.156,15	200.297,95	84%	4%	-51%	100%
GAYRİMENKUL SERMAYE ÜRETİM GİDERLERİ	9.597.978,08	31.871.000,00	6.890.949,36	873.098,20	72%	3%	-87%	100%
GAYRİMENKUL BÜYÜK ONARIM GİDERLERİ	626.762,91	4.701.000,00	23.010,00	107.262,00	4%	2%	366%	100%
TOPLAM	13.632.190,57	58.399.000,00	8.208.908,31	2.413.965,72	60%	4%	-71%	100%

Şekil 8: 2021 - 2022 Yılları Ocak - Haziran Dönemi Sermaye Gideri Gerçekleşme Oranı (%)

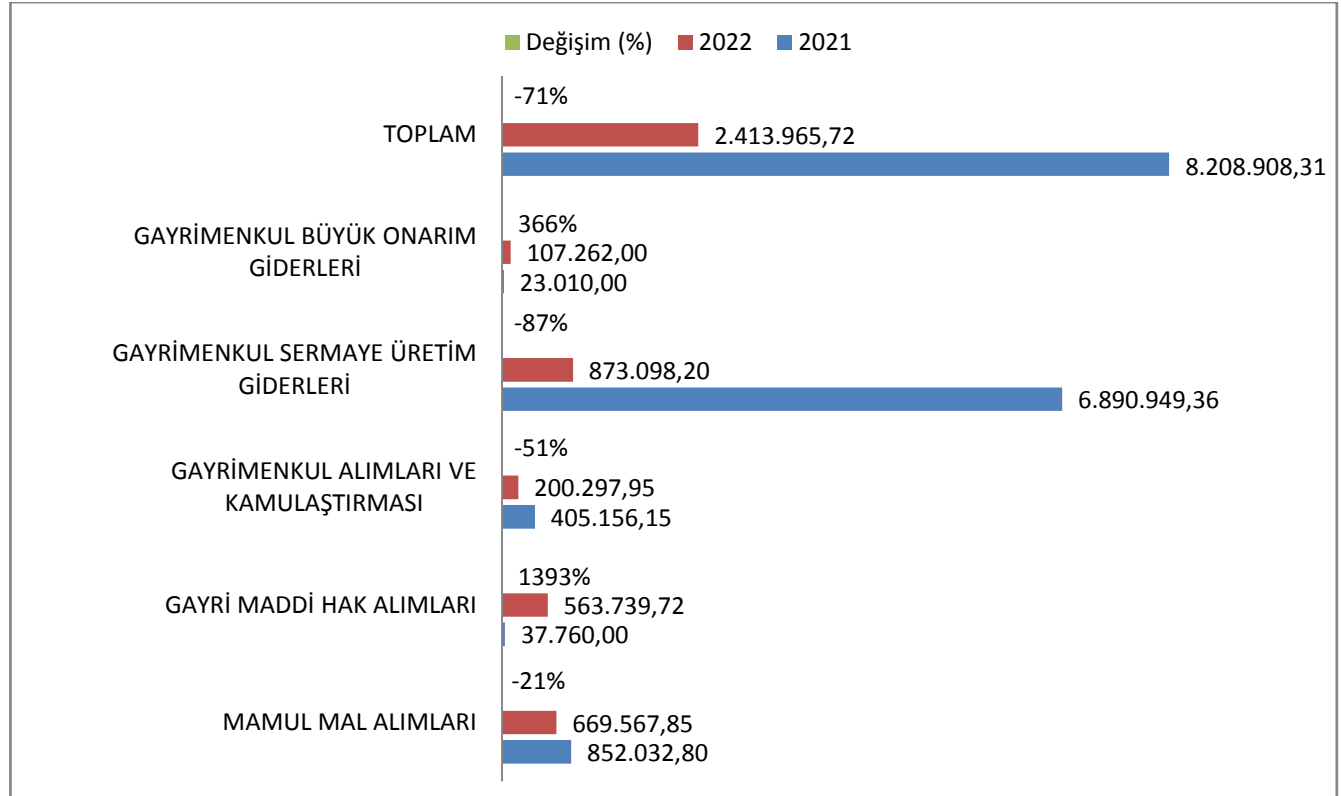

07.Sermaye Transferleri

2021 ve 2022 Yılları Ocak Haziran Dönemi Sermaye Transferleri Gerçekleşmeleri

Kurumumuzun 2022 yılı bütçesinde sermaye transferleri için 700.000,00 TL ödenek ayrılmıştır. Ocak-Haziran dönemini kapsayan ilk altı ayda sermaye transferleri için yapılan toplam harcama, 2021 yılında 432.123,20 TL iken, 2022 yılında 125.691,11 TL artışla 557.814,31 TL olmuştur. Sermaye transferlerindeki artış % 29 olarak gerçekleşmiştir. 2022 yılsonu gerçekleşmesi % 100 olarak tahmin edilmektedir.

2021 ve 2022 yılları Ocak-Haziran dönemindeki sermaye transferlerinin altı aylık gerçekleştirmeleri aşağıda gösterilmiştir.

BÜTÇE TERTİBİ (07.SERMAYE TRANSFERLERİ)	2021 Gerçekleşme Toplamı	2022 Başlangıç Ödeneği	Gider Gerçekleşmeleri				Döneme Göre Artış Oranı %	2022 Yıl Sonu Gerç. Tahmini
			Ocak Haziran Dönemi		Bütçeye Göre Gerçekleşme Oran %			
			2021	2022	2021	2022		
YURTIÇI SERMAYE TRANSFERLERİ	498.055,19	700.000,00	432.123,20	557.814,31	87%	80%	29%	100%
TOPLAM	498.055,19	700.000,00	432.123,20	557.814,31	87%	80%	29%	100%

Şekil 9: 2021 - 2022 Yılları Ocak - Haziran Dönemi Sermaye Transfer Gideri Gerçekleşme Oranı (%)

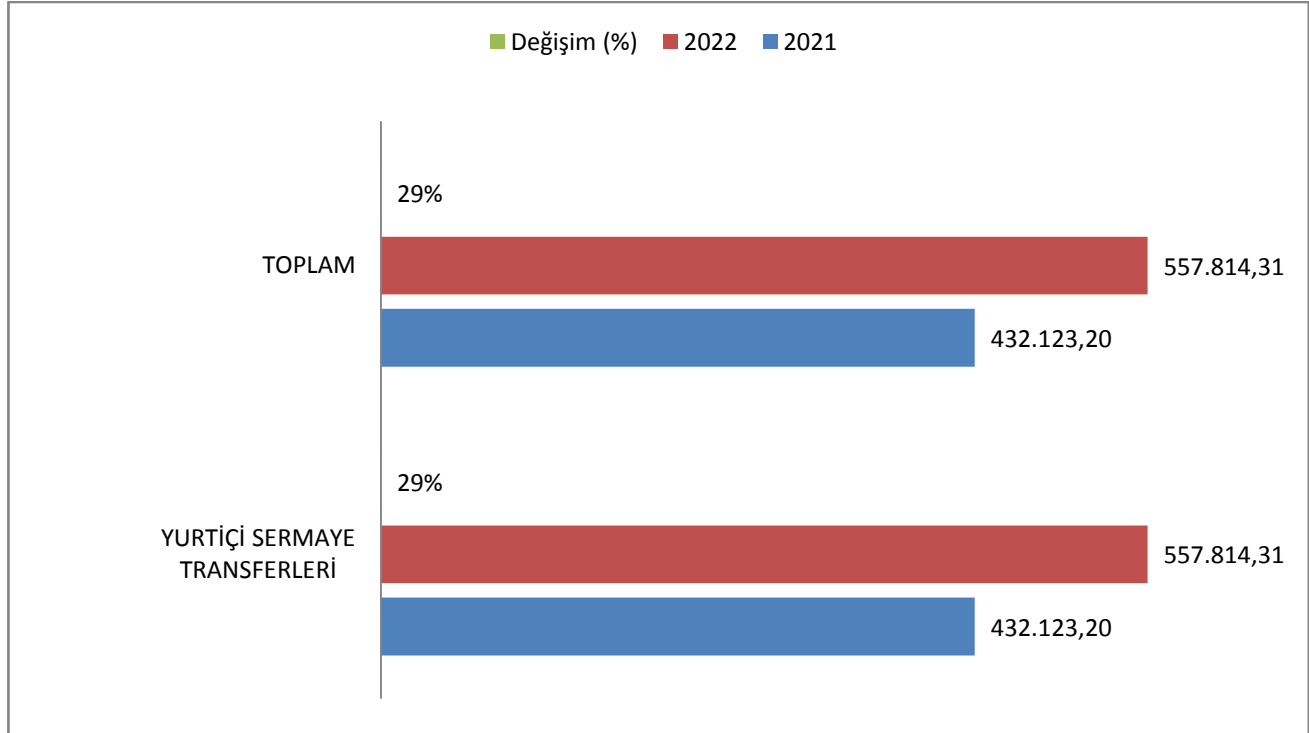

B.Bütçe Gelirleri

2021 Yılı Bütçe Gelir Gerçekleşmesi ve 2022 Yılı Bütçe Gelir Tahmini

2021 mali yılı bütçe gelirleri gerçekleşmesi ile 2022 mali yılı bütçe gelir tahmini ve artış oranı aşağıdaki tabloda gösterilmektedir.

Kurumumuza 2021 mali yılı sonu itibariyle bütçe gelirleri 123.025.748,30 TL olarak gerçekleşmiştir. 2022 mali yılı bütçe gelirleri ise 2021 yılı bütçe gelirleri gerçekleştirmelerine göre % 111 artışla 260.000.000,00 TL olarak tahmin edilmiştir. Bütçe gelir tahmini artışları ağırlıklı olarak; sermaye gelirleri (% 13040) kalemlerinde gözükmektedir.

Tablo 11: 2021 Gerçekleşmeleri ile 2022 Bütçe Gelir Tahmini			
BÜTÇE GELİRLERİ	2021 Gerçekleşme Toplamı	2022 Bütçe Gelir Tahmini	Artış Oranı %
VERGİ GELİRLERİ	15.677.341,86	18.380.000,00	17%
TEŞEBBÜS ve MÜLKİYET GELİRLERİ	22.172.162,13	24.700.000,00	11%
ALINAN BAĞIŞ ve YARDIMLAR	952.892,27	1.420.000,00	49%
DİĞER GELİRLER	83.557.457,48	128.000.000,00	53%
SERMAYE GELİRLERİ	665.894,56	87.500.000,00	13040%
TOPLAMI	123.025.748,30	260.000.000,00	111%

Şekil 11. 2021 - 2022 Artış Oranı

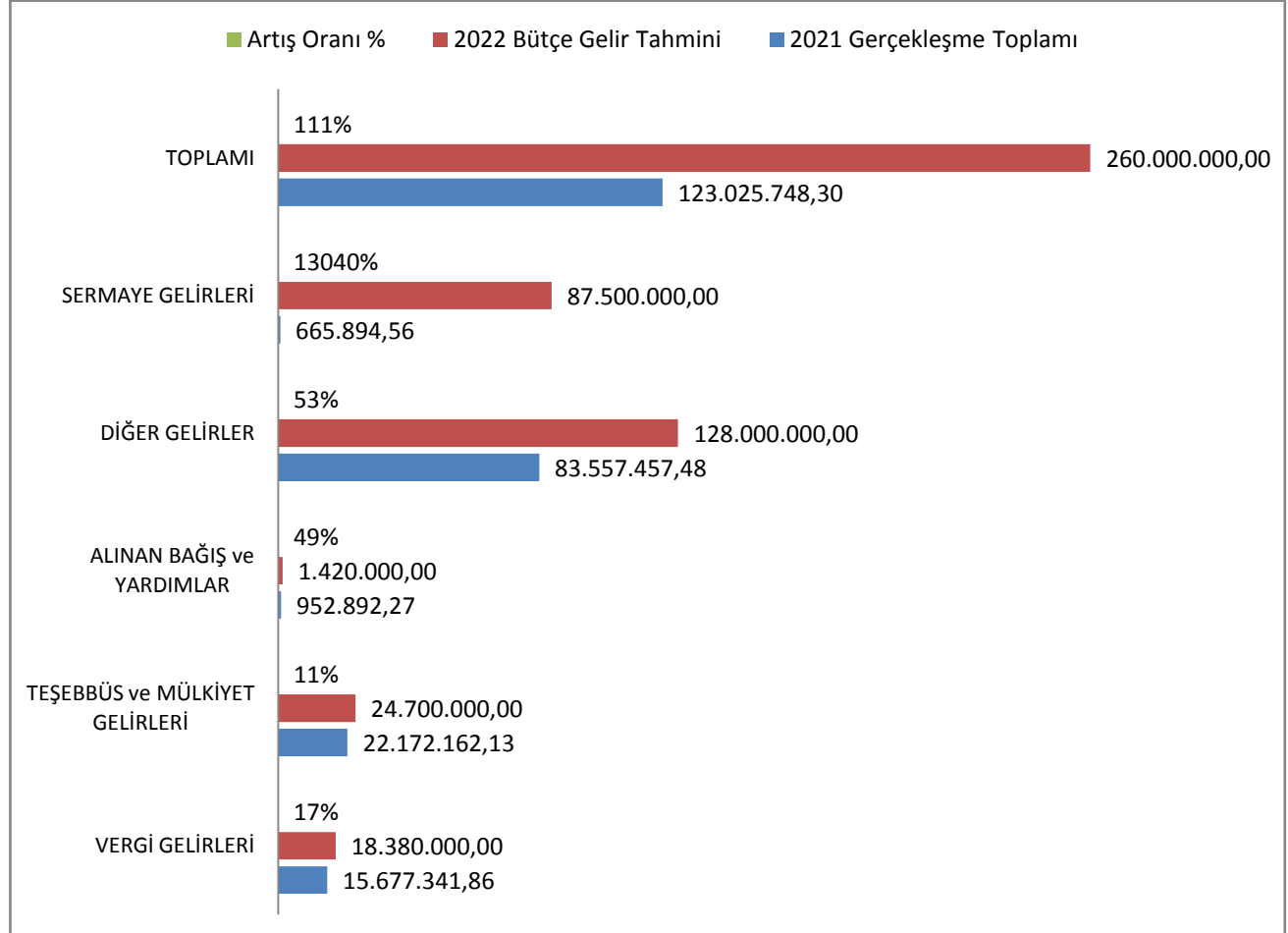

2021 ve 2022 Yılları Ocak-Haziran Dönemi Bütçe Gelir Gerçekleşmeleri

Tablo 12’de de görüleceği üzere; Ocak-Haziran dönemi bütçe gelir gerçekleştirmeleri; 2021 yılında 56.230.168,79 TL, 2022 yılında ise 96.760.559,58 TL olarak gerçekleşmiştir. 2021 yılsonu itibariyle bütçe gelir gerçekleştirmelerinin % 46’sı Ocak-Haziran döneminde gerçekleşmiştir. Ocak-Haziran 2022 dönemi bütçe gelirleri toplamı ise 96.760.559,58 TL olarak gerçekleşmiş olup, bu dönemde tahmin edilen gelirin gerçekleşme oranı % 72’dir. Yılsonu gerçekleşme tahmini ise % 100 olarak görülmektedir.

BÜTÇE GELİRLERİ	2021 Gerçekleşme Toplamı	2022 Bütçe Gelir Tahmini	Gelir Gerçekleşmeleri				Döneme Göre Artış Oran %	2022 Yıl Sonu Gerç. Tahmini
			Ocak Haziran Dönemi		Bütçeye Göre Gerçekleşme Oran %			
			2021	2022	2021	2022		
VERGİ GELİRLERİ	15.677.341,86	18.380.000,00	7.910.031,97	16.441.766,37	50%	89%	108%	100%
TEŞEBBÜS ve MÜLKİYET GELİRLERİ	22.172.162,13	24.700.000,00	8.862.856,83	14.222.366,57	40%	58%	60%	100%
ALINAN BAĞIŞ ve YARDIMLAR	952.892,27	1.420.000,00	203.865,32	498.489,81	21%	35%	145%	100%
DİĞER GELİRLER	83.557.457,48	128.000.000,00	39.218.990,01	65.474.584,63	47%	51%	67%	100%
SERMAYE GELİRLERİ	665.894,56	87.500.000,00	34.424,66	123.352,20	5%	0%	258%	100%
TOPLAM	123.025.748,30	260.000.000,00	56.230.168,79	96.760.559,58	46%	37%	72%	100%

Şekil 12. 2021 - 2022 Gelir Gerçekleşme Oranları

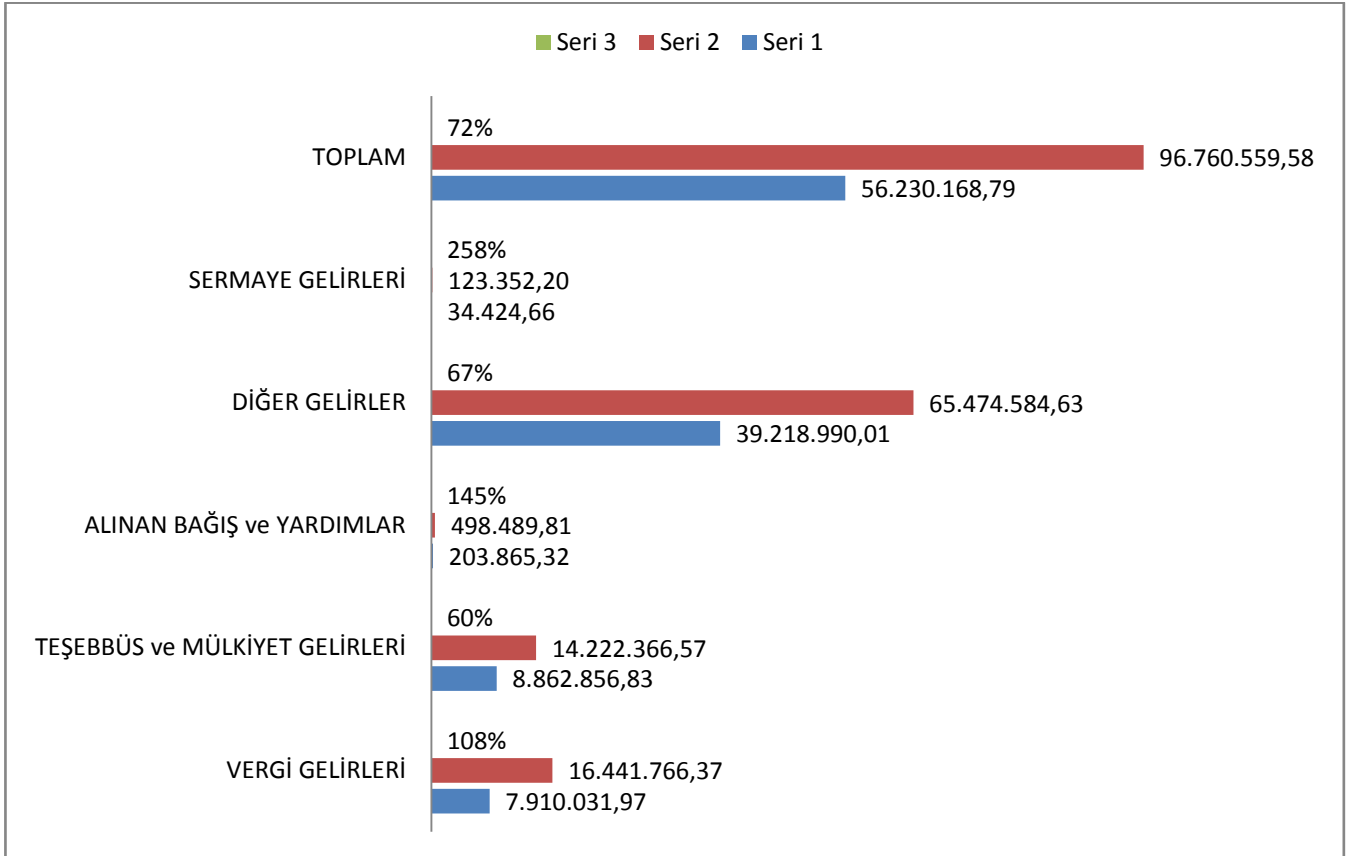

01.Vergi Gelirleri

2021 ve 2022 Yılları Ocak Haziran Dönemi Vergi Geliri Gerçekleşmeleri

Kurumumuzun 2022 yılı bütçesinde vergi gelirleri için 18.380.000,00 TL gelir tahmininde bulunulmuştur. Ocak-Haziran dönemini kapsayan ilk altı ayda vergi gelirleri, 2021 yılında 15.677.341,86 TL iken, 2022 yılında 8.531.734,40 TL artışla 16.441.766,37 TL olarak gerçekleşmiştir. Vergi gelirlerindeki artış % 108 olarak gerçekleşmiştir. 2022 yılsonu gerçekleşmesi % 100 olarak tahmin edilmektedir.

2021 ve 2022 yılları Ocak-Haziran dönemindeki vergi gelirlerinin altı aylık gerçekleştirmeleri aşağıda gösterilmiştir.

BÜTÇE TERTİBİ (01. VERGİ GELİRLERİ)	2021 Gerçekleşme Toplamı	2022 Bütçe Gelir Tahmini	Gelir Gerçekleşmeleri				Döneme Göre Artış Oranı %	2022 Yıl Sonu Gerç. Tahmini
			Ocak Haziran Dönemi		Bütçeye Göre Gerçekleşme Oran %			
			2021	2022	2021	2022		
MÜLKİYET ÜZERİNDEN ALINAN VERGİLER	7.074.273,85	7.150.000,00	3.902.007,29	6.767.054,52	55%	95%	73%	100%
DAHİLDE ALINAN MAL VE HİZMET VERGİLERİ	8.085.020,79	9.250.000,00	3.772.173,92	8.618.823,46	47%	93%	128%	100%
HARÇLAR	518.047,22	1.980.000,00	235.850,76	1.055.888,39	46%	53%	348%	100%
TOPLAM	15.677.341,86	18.380.000,00	7.910.031,97	16.441.766,37	50%	89%	108%	100%

Şekil 13: 2021 - 2022 Yılları Ocak - Haziran Dönemi Vergi Gelirleri Gerçekleşme Oranı (%)

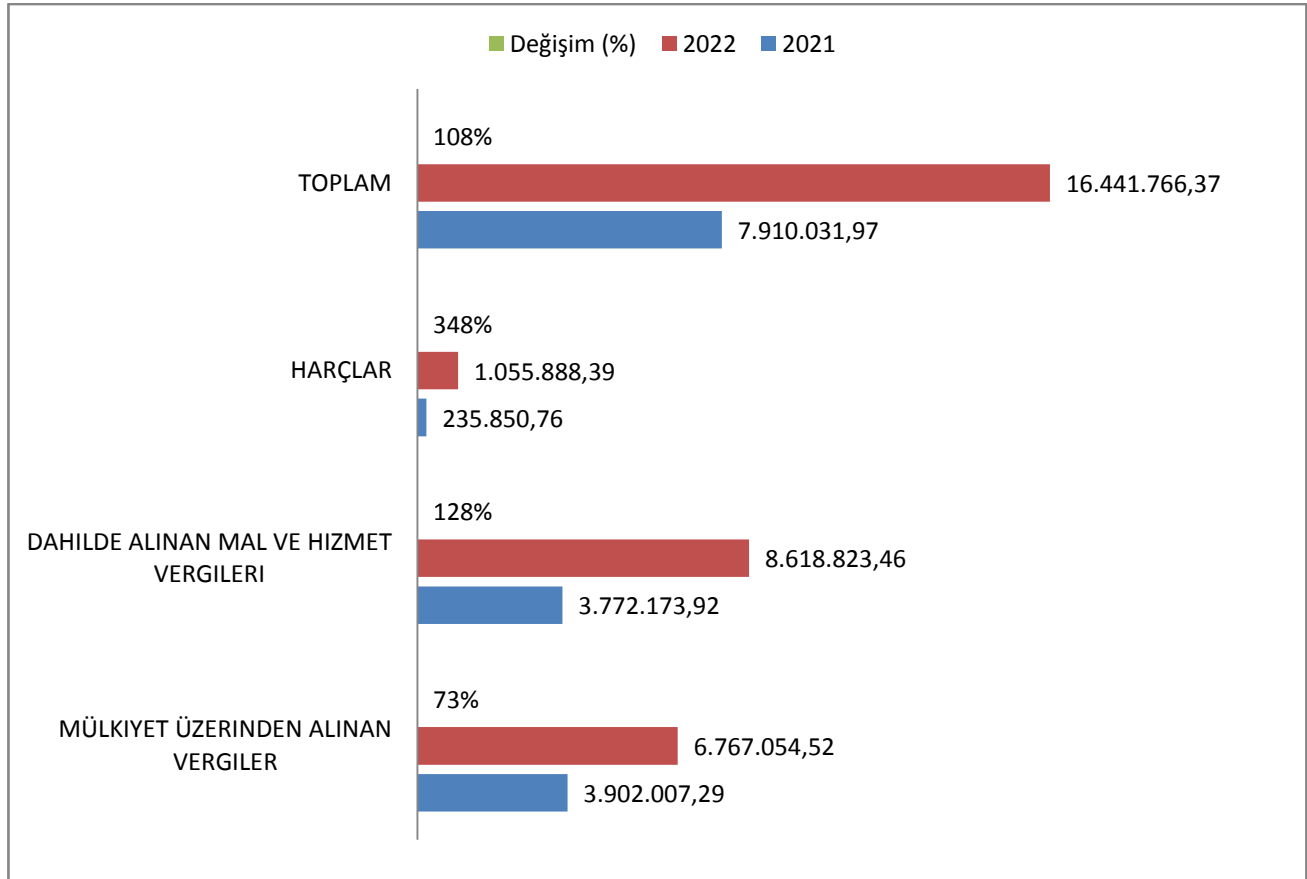

03. Teşebbüs ve Mülkiyet Gelirleri

2021 ve 2022 Yılları Ocak Haziran Dönemi Teşebbüs ve Mülkiyet Gelirleri Gerçekleşmeleri

Kurumumuzun 2022 yılı bütçesinde teşebbüs ve mülkiyet gelirleri için 24.700.000,00 TL Gelir tahmininde bulunulmuştur. Ocak-Haziran dönemini kapsayan ilk altı ayda teşebbüs ve mülkiyet gelirleri, 2021 yılında 8.862.856,83 TL iken, 2022 yılında 5.359.509,74 TL artışla 14.222.366,57 TL olarak gerçekleşmiştir. Teşebbüs ve mülkiyet gelirlerindeki artış % 58 olarak gerçekleşmiştir. 2022 yılsonu gerçekleşmesi % 100 olarak tahmin edilmektedir.

2021 ve 2022 yılları Ocak-Haziran dönemindeki teşebbüs ve mülkiyet gelirlerinin altı aylık gerçekleşmeleri aşağıda gösterilmiştir.

BÜTÇE TERTİBİ (03. TEŞEBBÜS ve MÜLKİYET GELİRLERİ)	2021 Gerçekleşme Toplamı	2022 Bütçe Gelir Tahmini	Gelir Gerçekleşmeleri				Döneme Göre Artış Oranı %	2022 Yıl Sonu Gerç. Tahmini
			Ocak Haziran Dönemi		Bütçeye Göre Gerçekleşme Oran %			
			2021	2022	2021	2022		
MAL VE HİZMET SATIŞ GELİRLERİ	15.642.041,51	16.380.000,00	6.863.621,46	9.753.755,81	44%	60%	42%	100%
KURUMLAR HASILAT	5.151.488,52	6.800.000,00	1.386.201,84	3.144.177,52	27%	46%	127%	100%
KIRA GELİRLERİ	1.378.632,10	1.520.000,00	613.033,53	1.324.433,24	44%	87%	116%	100%
TOPLAM	22.172.162,13	24.700.000,00	8.862.856,83	14.222.366,57	40%	58%	60%	100%

Şekil 13: 2021 - 2022 Yılları Ocak - Haziran Dönemi Teşebbüs ve Mülkiyet Geliri Gerçekleşme Oranı (%)

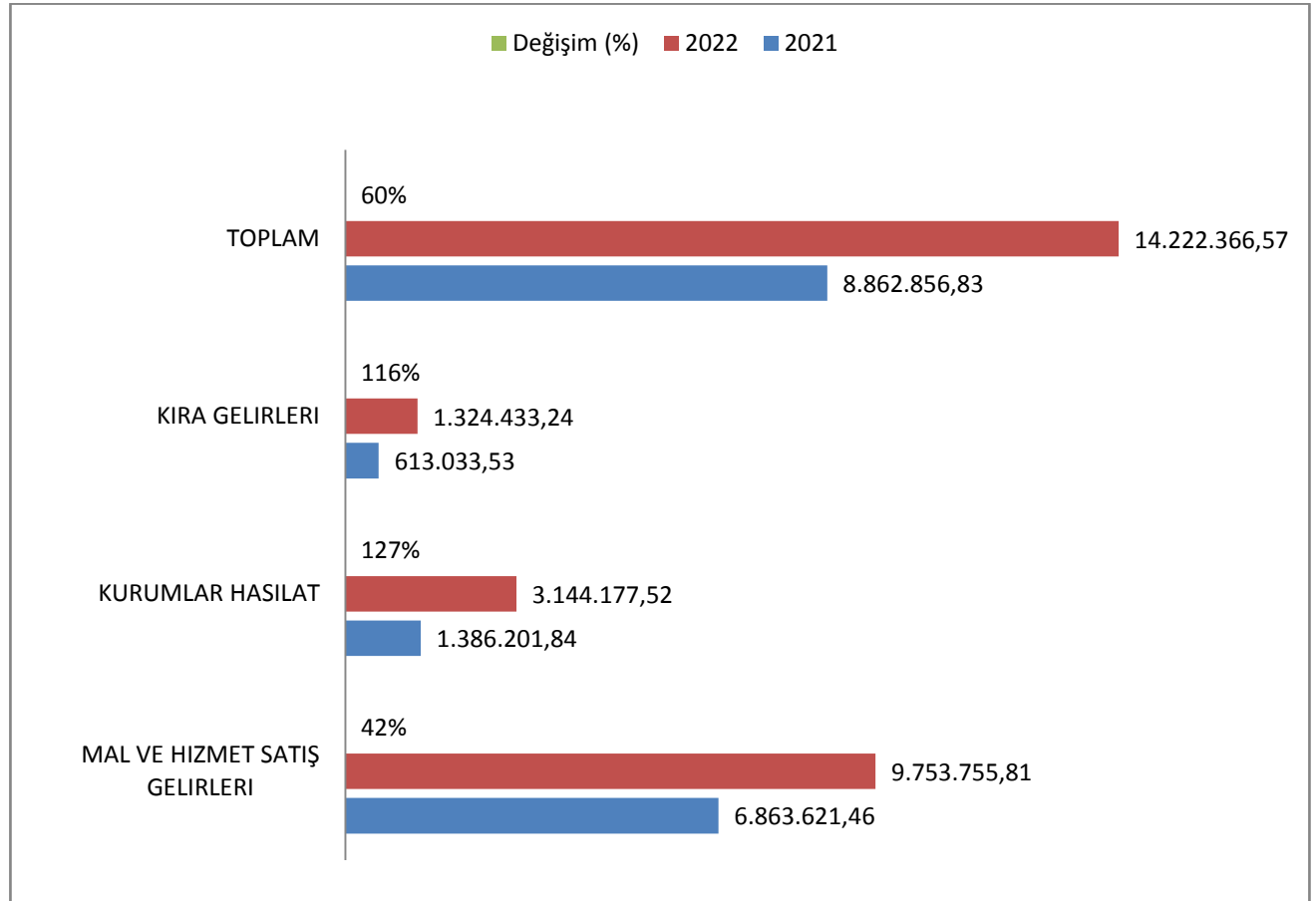

04. Alınan Bağış ve Yardımlar ile Özel Gelirler

2021 ve 2022 Yılları Ocak Haziran Dönemi Bağış, Yardım ve Özel Gelir Gerçekleşmeleri

Kurumumuzun 2022 yılı bütçesinde bağış, yardım ve özel gelirler için 1.420.000,00 TL gelir tahmininde bulunulmuştur. Ocak-Haziran dönemini kapsayan ilk altı ayda Alınan Bağış ve Yardımlar ile Özel Gelirler, 2021 yılında 203.865,32 TL iken, 2022 yılında 294.627,49 TL artışla 498.489,81 TL olarak gerçekleşmiştir. Alınan Bağış ve Yardımlar ile Özel Gelirler artış % 145 olarak gerçekleşmiştir. 2022 yılsonu gerçekleşmesi % 100 olarak tahmin edilmektedir.

2021 ve 2022 yılları Ocak-Haziran dönemindeki bağış, yardım v özel gelirlerinin altı aylık gerçekleşmeleri aşağıda gösterilmiştir.

BÜTÇE TERTİBİ (04. ALINAN BAĞIŞ ve YARDIMLAR İLE Özel gelirler VERGİ GELİRLERİ)	2021 Gerçekleşme Toplamı	2022 Bütçe Gelir Tahmini	Gelir Gerçekleşmeleri				Döneme Göre Artış Oran %	2022 Yıl Sonu Geç. Tahmini
			Ocak Haziran Dönemi		Bütçeye Göre Gerçekleşme Oran %			
			2021	2022	2021	2022		
MERKEZİ YÖN.BÜTÇESİNE DAHİL İDARELERDEN AL. BAĞIŞ	925.376,27	1.100.000,00	195.669,32	474.569,81	21%	43%	143%	100%
KURUMLARDAN VE KİŞİLERDEN ALINAN YARDIM VE BAĞIŞLAR	1,00	220.000,00	1,00	0,00	100%	0%	0%	100%
PROJE YARDIMLARI	27.515,00	100.000,00	8.195,00	23.920,00	30%	24%	192%	100%
TOPLAM	952.892,27	1.420.000,00	203.865,32	498.489,81	21%	35%	145%	100%

Şekil 13: 2021 - 2022 Yılları Ocak - Haziran Dönemi Alınan Bağış ve Yardımlar ile Özel Gelir Gerçekleşme Oranı (%)

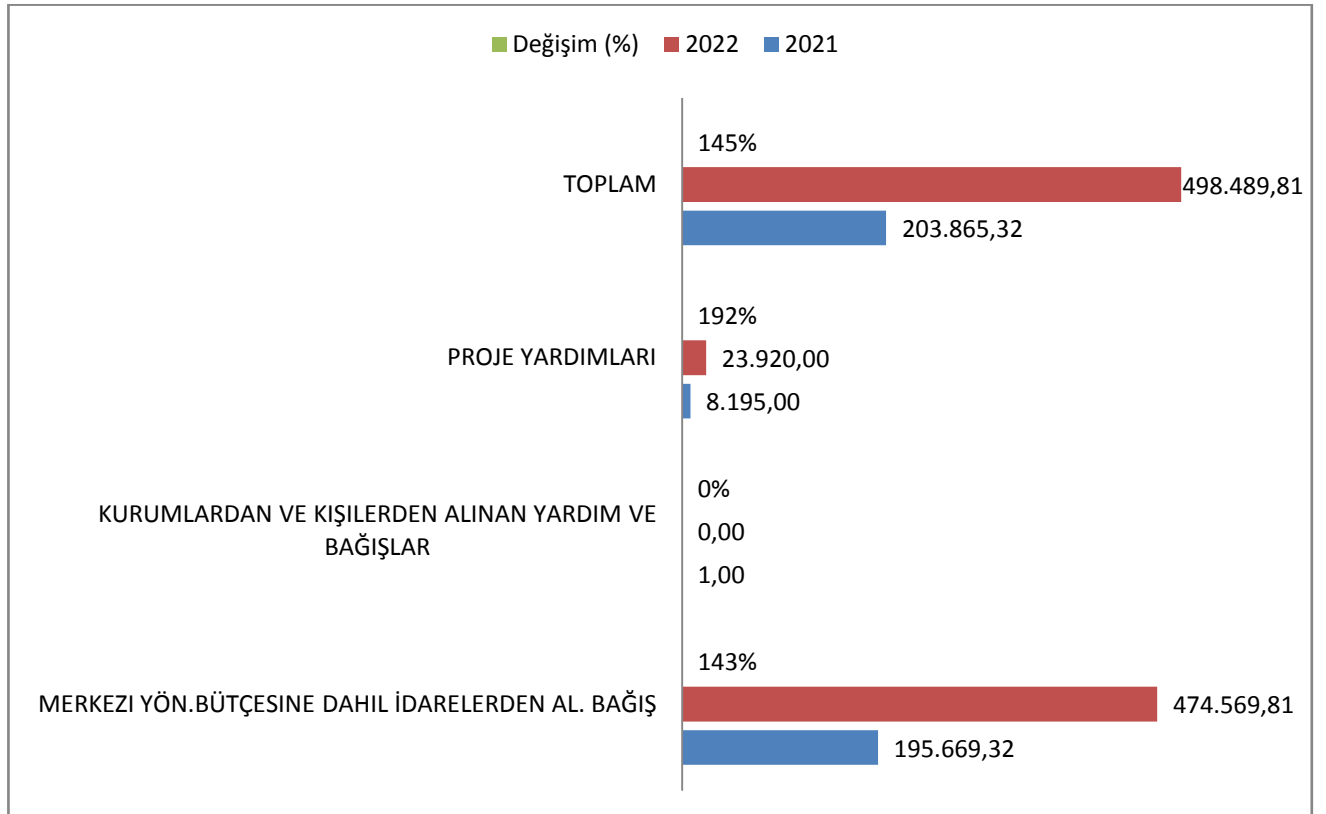

05. Diğer Gelirler

2021 ve 2022 Yılları Ocak-Haziran Dönemi Diğer Gelir Gerçekleşmeleri

Kurumumuzun 2022 yılı bütçesinde diğer gelirler için 128.000.000,00 TL gelir tahmininde bulunulmuştur. Ocak-Haziran dönemini kapsayan ilk altı ayda diğer gelirler, 2021 yılında 39.218.990,01 TL iken, 2022 yılında 26.255.594,62 TL artışla 65.474.584,63 TL olarak gerçekleşmiştir. Diğer gelirlerdeki artış % 67 olarak gerçekleşmiştir. 2022 yılsonu gerçekleşmesi % 100 olarak tahmin edilmektedir.

2021 ve 2022 yılları Ocak-Haziran dönemindeki diğer gelirlerin altı aylık gerçekleştirmeleri aşağıda gösterilmiştir.

BÜTÇE TERTİBİ (05. DİĞER GELİRLER)	2021 Gerçekleşme Toplamı	2022 Bütçe Gelir Tahmini	Gelir Gerçekleşmeleri				Döneme Göre Artış Oranı %	2022 Yıl Sonu Gerç. Tahmini
			Ocak Haziran Dönemi		Bütçeye Göre Gerçekleşme Oran %			
			2021	2022	2021	2022		
FAİZ GELİRLERİ	1.098.227,12	420.000,00	387.552,23	1.171.716,16	35%	279%	202%	100%
KİŞİ VE KURUMLARDAN ALINAN PAYLAR	79.838.847,70	125.210.000,00	37.369.258,64	62.661.459,42	47%	50%	68%	100%
PARA CEZALARI	1.043.593,72	1.220.000,00	443.814,07	783.739,87	43%	64%	77%	100%
DİĞER ÇEŞİTLİ GELİRLER	1.576.788,94	1.150.000,00	1.018.365,07	857.669,18	65%	75%	-16%	100%
TOPLAM	83.557.457,48	128.000.000,00	39.218.990,01	65.474.584,63	47%	51%	67%	100%

Şekil 13: 2021 - 2022 Yılları Ocak - Haziran Dönemi Diğer Gelirler Gerçekleşme Oranı (%)

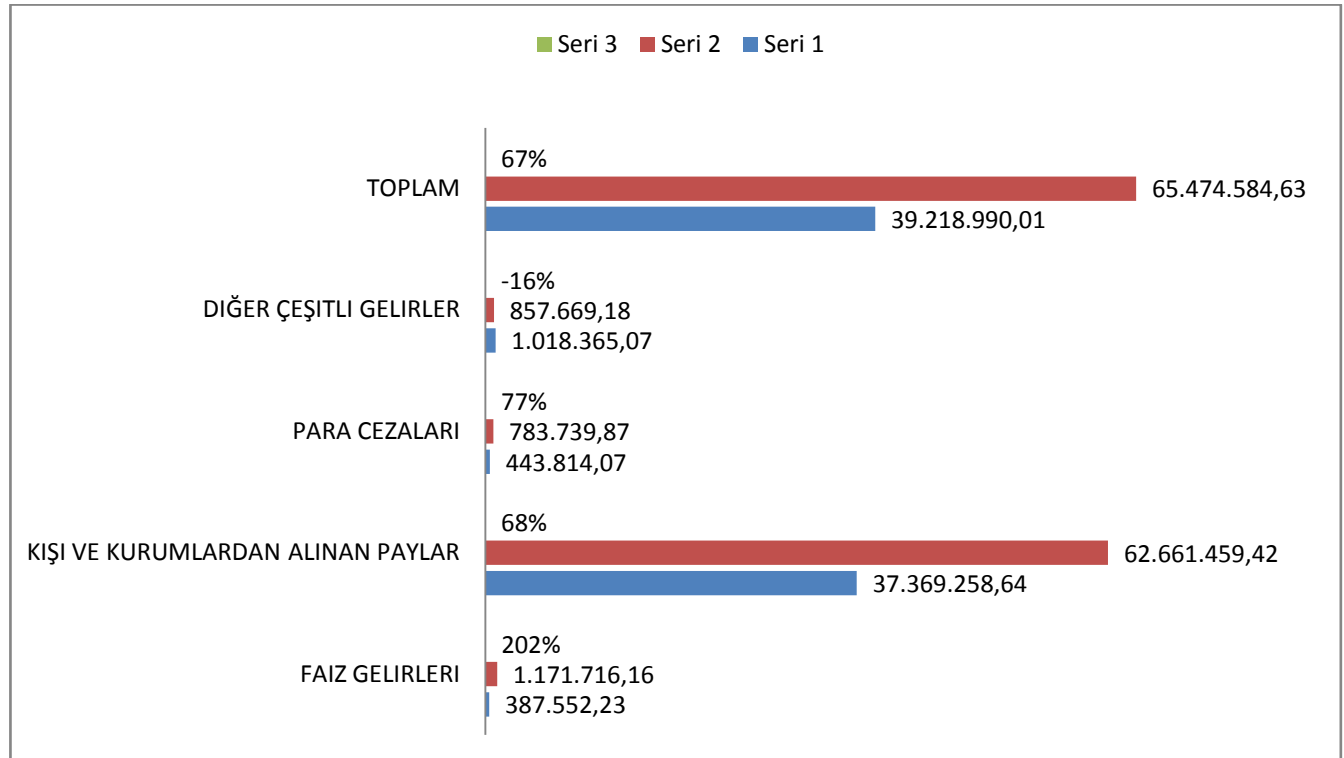

06.Sermaye Gelirleri

2021 ve 2022 Yılları Ocak Haziran Dönemi Sermaye Gelirleri Gerçekleşmeleri

Kurumumuzun 2022 yılı bütçesinde sermaye gelirleri için 87.250.000,00 TL gelir tahmininde bulunulmuştur. Ocak-Haziran dönemini kapsayan ilk altı ayda sermaye gelirleri, 2021 yılında 36.445,66 TL iken, 2022 yılında 88.928,54 TL artışla 125.374,20 TL olarak gerçekleşmiştir. Diğer gelirlerindeki azalış % 244 olarak gerçekleşmiştir. 2022 yılsonu gerçekleşmesi % 100 olarak tahmin edilmektedir.

2021 ve 2022 yılları Ocak-Haziran dönemindeki sermaye gelirlerinin altı aylık gerçekleştirmeleri aşağıda gösterilmiştir.

Tablo 17: 2021 - 2022 Yılları Ocak - Haziran Dönemi Sermaye Geliri Gerçekleşmeleri								
BÜTÇE TERTİBİ (06. SERMAYE GELİRLERİ)	2021 Gerçekleşme Toplamı	2022 Bütçe Gelir Tahmini	Gelir Gerçekleşmeleri				Döneme Göre Artış Oranı %	2022 Yıl Sonu Gerç. Tahmini
			Ocak Haziran Dönemi		Bütçeye Göre Gerçekleşme Oran %			
			2021	2022	2021	2022		
TAŞINMAZ SATIŞ GELİRLERİ	665.894,56	87.250.000,00	34.424,66	123.352,20	5%	0%	258%	100%
TAŞINIR SATIŞ GELİRLERİ	0,00	250.000,00	0,00	0,00	0%	0%	0%	100%
TOPLAM	665.894,56	87.500.000,00	36.445,66	125.374,20	5%	0%	244%	100%

Şekil 13: 2021 - 2022 Yılları Ocak - Haziran Dönemi Sermaye Geliri Gerçekleşme Oranı (%)

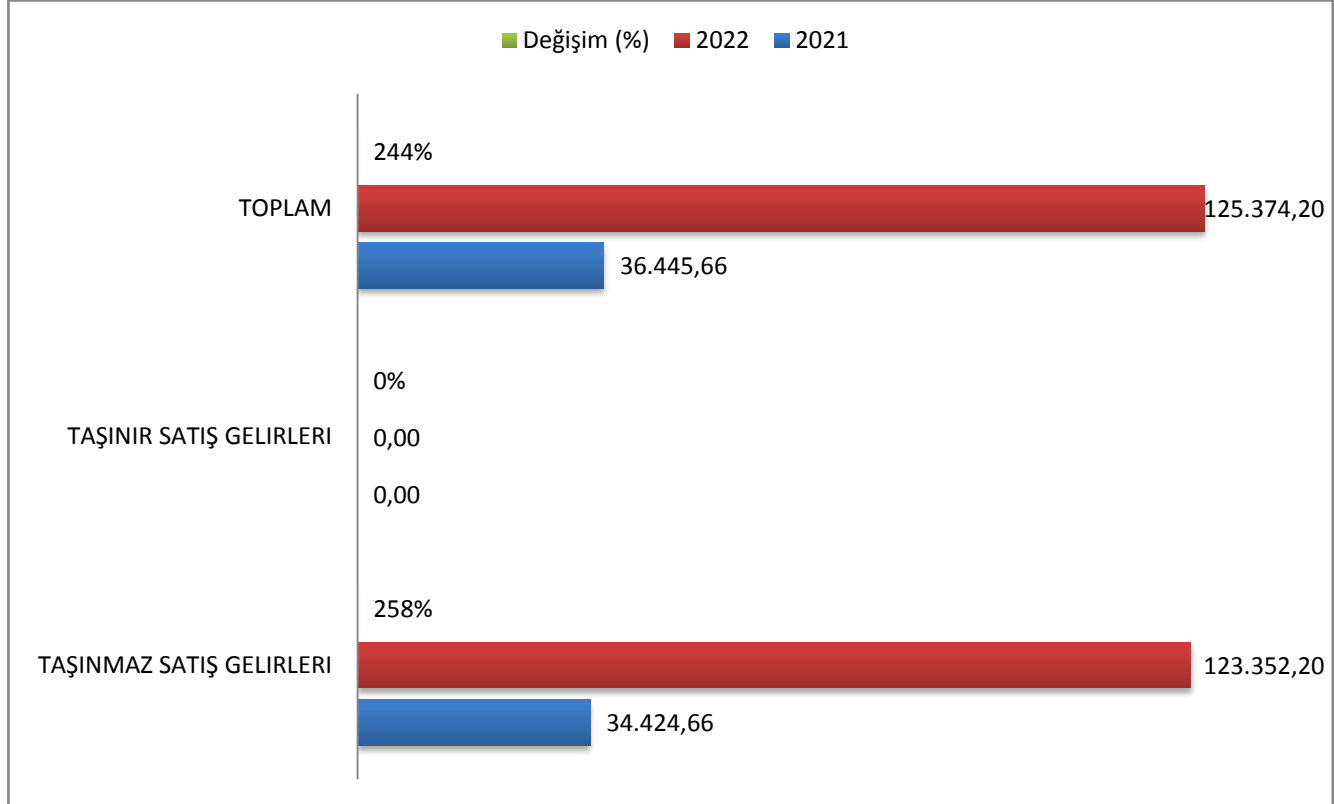

II- TEMMUZ-ARALIK 2022 DÖNEMİNE İLİŞKİN BEKLENTİLER VE HEDEFLER

Bütçe gider ve gelirlerinin 2022 mali yılına Ocak-Haziran dönemi gerçekleştirmeleri ve Temmuz-Aralık dönemine ilişkin gerçekleşme tahminlerine ilişkin cetveller rapor ekinde yer almaktadır.

A.Bütçe Giderleri

Ödeneklerin gider türleri itibariyle dağılımı ve yılsonu tahmini gerçekleştirmeleri aşağıdaki tabloda gösterilmiştir.

BÜTÇE TERTİBİ	2022 Bütçe Gideri Tahmini	2022 Ocak - Haziran Dönemi Gerçekleşmesi	2022 Temmuz - Aralık Tahmini Gerçekleşmesi	Artış Oranı %
PERSONEL GİDERLERİ	35.504.000,00	15.142.008,60	20.361.991,40	100%
SOS. GÜV. KURUM. DEVLET PRİMİ GİDER.	4.627.000,00	2.288.221,93	2.338.778,07	100%
MAL VE HİZMET ALIM GİDERLERİ	140.607.000,00	42.445.184,35	98.161.815,65	100%
FAİZ GİDERLERİ	100.000,00	21.138,06	78.861,94	100%
CARİ TRANSFERLER	11.763.000,00	6.549.826,00	5.213.174,00	100%
SERMAYE GİDERLERİ	58.399.000,00	2.413.965,72	55.985.034,28	100%
SERMAYE TRANSFERLERİ	700.000,00	557.814,31	142.185,69	100%
YEDEK ÖDENEKLER	8.300.000,00	0,00	0,00	0%
TOPLAM	260.000.000,00	69.418.158,97	182.281.841,03	97%

Şekil 18. 2021 - 2022 Artış Oranı

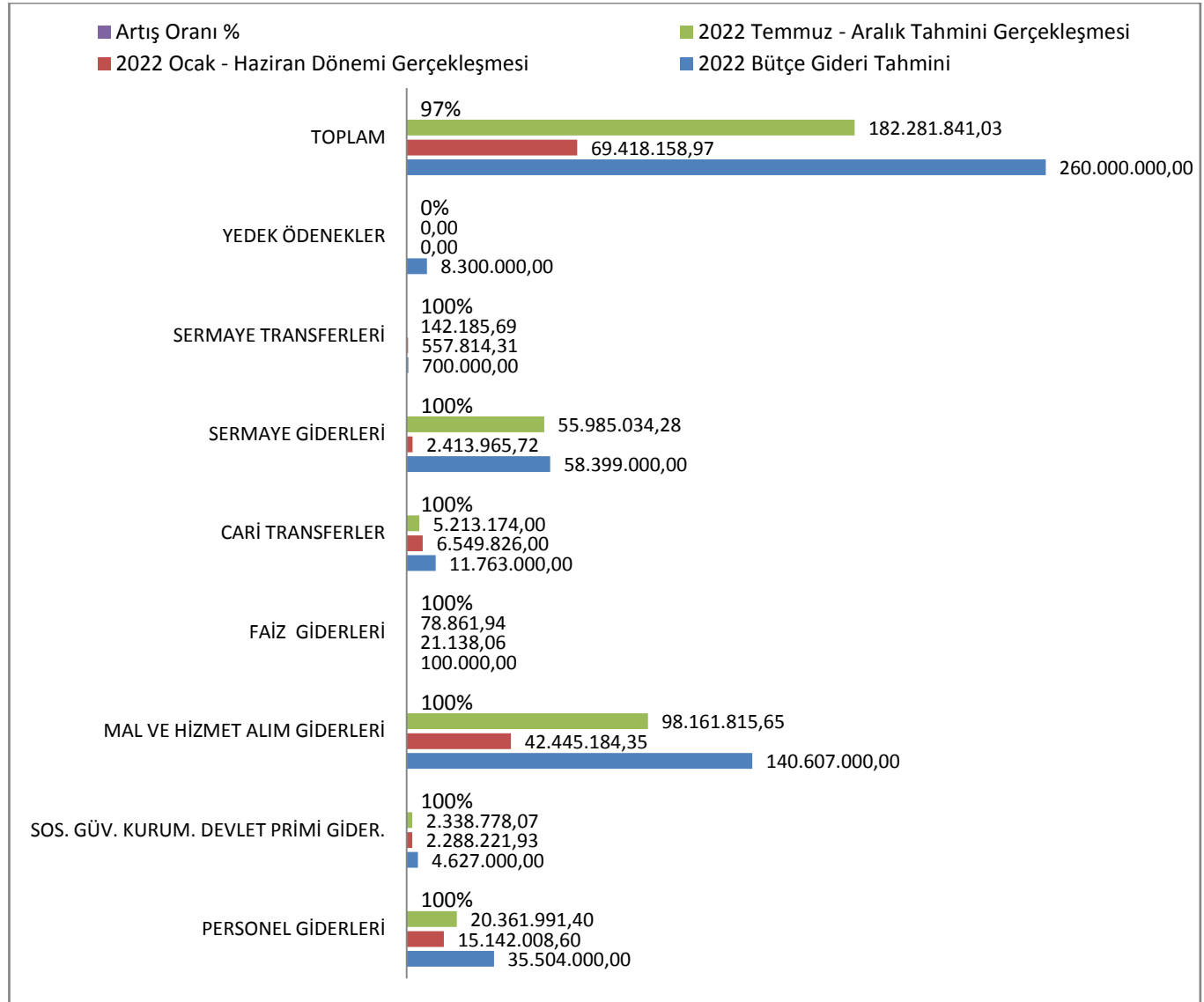

01. Personel Giderleri

Ocak-Haziran 2022 döneminde 15.142.008,60 TL olan personel giderlerinin Temmuz-Aralık 2022 döneminde 20.361.991,40 TL olarak gerçekleşmesi tahmin edilmektedir. Yılsonu gerçekleşmesinin başlangıç ödeneğinin %100 oranında gerçekleşeceği beklenmektedir.

02. Sosyal Güvenlik Kurumlarına Devlet Primi Giderleri

Ocak-Haziran 2022 döneminde 2.288.221,93 TL olan sosyal güvenlik kurumlarına devlet primi giderlerinin Temmuz-Aralık 2022 döneminde 2.338.778,07 TL olarak gerçekleşmesi tahmin edilmektedir. Yılsonu gerçekleşmesinin başlangıç ödeneğinin %100 oranında gerçekleşeceği beklenmektedir.

03. Mal ve Hizmet Alım Giderleri

Ocak-Haziran 2017 döneminde 42.445.184,35 TL olan mal ve hizmet alım giderlerinin Temmuz-Aralık 2022 döneminde 98.161.815,65 TL olarak gerçekleşmesi tahmin edilmektedir. Yılsonu gerçekleşmesinin başlangıç ödeneğinin %100 oranında gerçekleşeceği beklenmektedir.

04. Faiz Giderleri

Ocak-Haziran 2022 döneminde 21.138,06 TL olan faiz giderlerinin Temmuz-Aralık 2022 döneminde 78.861,94 TL olarak gerçekleşmesi tahmin edilmektedir. Yılsonu gerçekleşmesinin başlangıç ödeneğinin %100 oranında gerçekleşeceği beklenmektedir.

05. Cari Transferler

Ocak-Haziran 2022 döneminde 6.549.826,00 TL olan cari transferlerin Temmuz-Aralık 2022 döneminde 6.549.826,00 TL olarak gerçekleşmesi tahmin edilmektedir. Yılsonu gerçekleşmesinin başlangıç ödeneğinin %100 oranında gerçekleşeceği beklenmektedir.

06. Sermaye Giderleri

Ocak-Haziran 2022 döneminde 2.413.965,72 TL olan sermaye giderlerinin Temmuz-Aralık 2022 döneminde 55.985.034,28 TL olarak gerçekleşmesi tahmin edilmektedir. Yılsonu gerçekleşmesinin başlangıç ödeneğinin %100 oranında gerçekleşeceği beklenmektedir.

07. Sermaye Transferleri

Ocak-Haziran 2022 döneminde 557.814,31 TL olan sermaye transferlerinin Temmuz-Aralık 2022 döneminde 142.185,69 TL olarak gerçekleşmesi tahmin edilmektedir. Yılsonu gerçekleşmesinin başlangıç ödeneğinin %100 oranında gerçekleşeceği beklenmektedir.

B.Bütçe Gelirleri

2022 mali yılı bütçesinde 260.000.000,00 TL tahmini bütçe gelirinin 96.760.559,58 TL'si Ocak-Haziran 2022 döneminde gerçekleşmiştir. Temmuz-Aralık 2022 dönemi gerçekleşmesinin 163.239.440,42 TL olması beklenmektedir. Bütçe gelir tahminine göre 2022 yılsonu gerçekleşmesinin % 100 olacağı tahmin edilmektedir.

BÜTÇE GELİRLERİ	2022 Bütçe Geliri Tahmini	2022 Ocak - Haziran Dönemi Gerçekleşmesi	2022 Temmuz - Aralık Tahmini Gerçekleşmesi	Artış Oranı %
VERGİ GELİRLERİ	18.380.000,00	16.441.766,37	1.938.233,63	100%
TEŞEBBÜS ve MÜLKİYET GELİRLERİ	24.700.000,00	14.222.366,57	10.477.633,43	100%
ALINAN BAĞIŞ ve YARDIMLAR	1.420.000,00	498.489,81	921.510,19	100%
DİĞER GELİRLER	128.000.000,00	65.474.584,63	62.525.415,37	100%
SERMAYE GELİRLERİ	87.500.000,00	123.352,20	87.376.647,80	100%
TOPLAMI	260.000.000,00	96.760.559,58	163.239.440,42	100%

Şekil 19. 2021 - 2022 Değişim Oranı

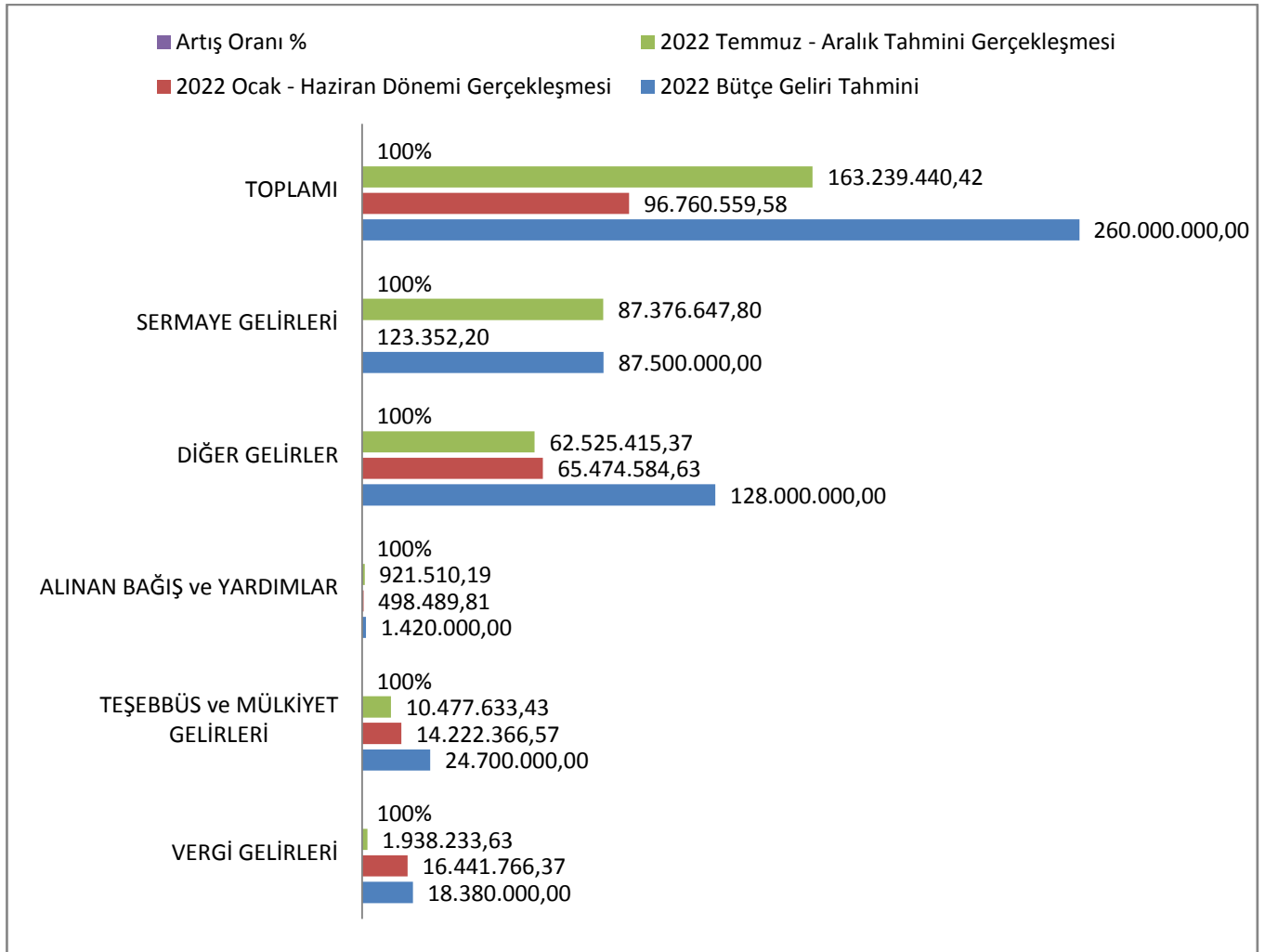

01.Vergi Gelirleri

Ocak-Haziran 2022 döneminde 16.441.766,37 TL olan vergi gelirlerinin Temmuz-Aralık 2022 döneminde 1.938.233,63 TL olarak gerçekleşmesi tahmin edilmektedir. Yılısonu gerçekleşmesinin başlangıç ödeneğinin %100 oranında gerçekleşeceği beklenmektedir.

03.Teşebbüs ve Mülkiyet Gelirleri

Ocak-Haziran 2022 döneminde 14.222.366,57 TL olan teşebbüs ve mülkiyet gelirlerinin Temmuz-Aralık 2022 döneminde 10.477.633,43 TL olarak gerçekleşmesi tahmin edilmektedir. Yılısonu gerçekleşmesinin başlangıç ödeneğinin %100 oranında gerçekleşeceği beklenmektedir.

04. Alınan Bağış ve Yardımlar ile Özel Gelirler

Ocak-Haziran 2022 döneminde 498.489,81 TL olan alınan bağış ve yardımlar ile özel gelirlerin Temmuz-Aralık 2022 döneminde 921.510,19 TL olarak gerçekleşmesi tahmin edilmektedir. Yılısonu gerçekleşmesinin başlangıç ödeneğinin %100 oranında gerçekleşeceği beklenmektedir.

05.Diğer Gelirler

Ocak-Haziran 2022 döneminde 65.474.587,63 TL olan diğer gelirlerin Temmuz-Aralık 2022 döneminde 62.525.415,37 TL olarak gerçekleşmesi tahmin edilmektedir. Yılısonu gerçekleşmesinin başlangıç ödeneğinin %100 oranında gerçekleşeceği beklenmektedir.

06.Sermaye Gelirleri

Ocak-Haziran 2022 döneminde 123.352,20 TL olan sermaye gelirlerinin Temmuz-Aralık 2022 döneminde 87.376.647,80 TL olarak gerçekleşmesi tahmin edilmektedir. Yılısonu gerçekleşmesinin başlangıç ödeneğinin %100 oranında gerçekleşeceği beklenmektedir.

C.Finansman

2021-2022 yıllarına ait gelir-gider gelişmelerine ilişkin detaylı tutarlar Ek-1 ve Ek-2 deki tablolarda gösterilmiştir.

BOZÜYÜK BELEDİYESİ
2022 İLK 6 AYLIK GELİR UYGULAMA SONUÇLARI VE GELİR BEKLENTİ RAPORU

I.	II.	BÜTÇE GELİRİNİN TÜRÜ	2021 Gerçekleşme Toplamı	2022 Bütçesi Tahmini	Ocak Gerçekleşme		Şubat Gerçekleşme		Mart Gerçekleşme		Nisan Gerçekleşme		Mayıs Gerçekleşme		Haziran Gerçekleşme		Ocak - Haziran Toplamı		Artış / Azalış Oranı (%)	2022 Yılsonu Bütçe Gerçekleşme Tahmini (*)
					2021	2022	2021	2022	2021	2022	2021	2022	2021	2022	2021	2022	2021	2022		
01		VERGİ GELİRLERİ	15.677.341,86	18.380.000,00	980.461,07	1.384.060,06	717.319,37	1.377.257,57	1.237.219,80	2.006.685,00	523.092,34	1.932.754,76	3.499.599,73	6.363.697,97	952.339,66	3.377.311,01	7.910.031,97	16.441.766,37	107,86%	18.380.000,00
01	02	MÜLKİYET ÜZERİNDEN ALINAN VERGİLER	7.074.273,85	7.150.000,00	340.639,31	255.895,57	293.122,46	264.873,37	409.734,73	373.584,38	164.516,33	252.148,09	2.422.259,65	4.234.185,24	271.734,81	1.386.367,87	3.902.007,29	6.767.054,52	73,42%	7.150.000,00
01	03	DAHİLDE ALINAN MAL VE HİZMET VERGİLERİ	8.085.020,79	9.250.000,00	602.043,35	1.049.765,38	397.554,18	1.039.325,38	781.820,85	1.601.097,03	292.917,46	1.206.533,34	1.051.487,39	2.085.069,92	646.350,69	1.637.032,41	3.772.173,92	8.618.823,46	128,48%	9.250.000,00
01	06	HARÇLAR	518.047,22	1.980.000,00	37.778,41	78.399,11	26.642,73	73.058,82	45.664,22	32.003,59	65.658,55	474.073,33	25.852,69	44.442,81	34.254,16	353.910,73	235.850,76	1.055.888,39	347,69%	1.980.000,00
03		TEŞEBBÜS ve MÜLKİYET GELİRLERİ	22.172.162,13	24.700.000,00	1.212.032,39	2.897.043,16	1.276.164,84	1.658.242,10	1.994.196,46	2.514.584,45	1.192.029,63	2.194.996,14	1.480.399,81	2.812.926,48	1.708.033,70	2.144.574,24	8.862.856,83	14.222.366,57	60,47%	24.700.000,00
03	01	MAL VE HİZMET SATIŞ GELİRLERİ	15.642.041,51	16.380.000,00	1.033.890,38	2.057.566,81	919.128,41	1.164.416,51	1.417.486,78	2.023.423,89	964.392,30	1.207.337,02	1.324.490,45	1.907.745,23	1.204.233,14	1.393.266,35	6.863.621,46	9.753.755,81	42,11%	16.380.000,00
03	04	KURUMLAR HASILAT	5.151.488,52	6.800.000,00	135.437,52	482.246,61	173.039,16	381.411,00	391.202,73	300.490,21	193.841,54	768.700,48	113.093,73	700.353,19	379.587,16	510.976,03	1.386.201,84	3.144.177,52	126,82%	6.800.000,00
03	06	KİRA GELİRLERİ	1.378.632,10	1.520.000,00	42.704,49	357.229,74	183.997,27	112.414,59	185.506,95	190.670,35	33.795,79	218.958,64	42.815,63	204.828,06	124.213,40	240.331,86	613.033,53	1.324.433,24	116,05%	1.520.000,00
04		ALINAN BAĞIŞ ve YARDIMLAR	952.892,27	1.420.000,00	0,00	142.365,32	97.709,46	55.257,20	0,00	0,00	8.196,00	193.810,29	0,00	94.764,81	97.959,86	12.292,19	203.865,32	498.489,81	144,52%	1.420.000,00
04	02	MERKEZİ YÖN BÜTÇESİNE DAHİL İDARELERDEN AL. BAĞIŞ	925.376,27	1.100.000,00	0,00	142.365,32	97.709,46	55.257,20	0,00	0,00	0,00	180.790,29	0,00	94.764,81	97.959,86	1.392,19	195.669,32	474.569,81	142,54%	1.100.000,00
04	04	KURUMLARDAN VE KİŞİLERDEN ALINAN YARDIM VE BAĞIŞLAR	1,00	220.000,00	0,00	0,00	0,00	0,00	0,00	0,00	1,00	0,00	0,00	0,00	0,00	0,00	1,00	0,00	0,00%	220.000,00
04	05	PROJE YARDIMLARI	27.515,00	100.000,00	0,00	0,00	0,00	0,00	0,00	0,00	8.196,00	13.020,00	0,00	0,00	0,00	10.900,00	8.196,00	23.920,00	191,89%	100.000,00
05		DİĞER GELİRLER	83.557.457,48	128.000.000,00	7.178.206,61	11.081.484,91	6.567.098,45	8.522.961,21	6.290.014,11	11.411.555,15	7.385.792,61	14.207.491,86	6.152.798,05	9.829.413,83	5.645.080,18	10.421.677,67	39.218.990,01	65.474.584,63	66,95%	128.000.000,00
05	01	FAİZ GELİRLERİ	1.098.227,12	420.000,00	58.678,53	147.622,36	32.227,02	5.309,47	80.608,25	438.758,74	64.459,90	4.532,40	66.858,16	274.192,41	84.720,37	301.300,78	387.552,23	1.171.716,16	202,34%	420.000,00
05	02	KİŞİ VE KURUMLARDAN ALINAN PAYLAR	79.838.847,70	125.210.000,00	7.048.039,68	10.767.756,95	5.853.667,71	8.410.403,58	5.987.028,92	10.838.926,43	7.110.537,32	13.258.788,59	5.856.217,38	9.366.692,55	5.513.767,63	10.018.891,32	37.369.258,64	62.661.459,42	67,68%	125.210.000,00
05	03	PARA CEZALARI	1.043.593,72	1.220.000,00	61.088,40	165.805,60	57.758,65	107.248,16	164.856,94	133.869,98	37.395,39	87.101,69	76.122,51	188.228,87	46.592,18	101.485,57	443.814,07	783.739,87	76,59%	1.220.000,00
05	09	DİĞER ÇEŞİTLİ GELİRLER	1.576.788,94	1.150.000,00	10.400,00	300,00	623.445,07	0,00	57.520,00	0,00	173.400,00	857.069,18	153.600,00	300,00	0,00	0,00	1.018.365,07	857.669,18	-15,78%	1.150.000,00
06		SERMAYE GELİRLERİ	665.894,56	87.500.000,00	0,00	37.718,75	0,00	0,00	9.387,70	30.573,45	17.113,35	0,00	0,00	0,00	7.923,61	55.060,00	34.424,66	123.352,20	258,33%	87.500.000,00
06	01	TAŞINMAZ SATIŞ GELİRLERİ	665.894,56	87.250.000,00	0,00	37.718,75	0,00	0,00	9.387,70	30.573,45	17.113,35	0,00	0,00	0,00	7.923,61	55.060,00	34.424,66	123.352,20	258,33%	87.250.000,00
06	01	TAŞINIR SATIŞ GELİRLERİ	0,00	250.000,00	0,00	0,00	0,00	0,00	0,00	0,00	0,00	0,00	0,00	0,00	0,00	0,00	0,00	0,00%	250.000,00	
TOPLAM			123.025.748,30	260.000.000,00	9.370.700,07	15.542.672,20	8.658.292,12	11.613.718,08	9.530.818,07	15.963.398,05	9.126.223,93	18.529.053,05	11.132.797,59	19.100.803,09	8.411.337,01	16.010.915,11	56.230.168,79	96.760.559,58	72,08%	260.000.000,00

* Haziran ayı Meclis Kararı ile 2022 yılı bütçesine 93.000.000,00 TL Ek Ödenek ilave edilmiştir.